



# ทรงพระเจริญ

วันเฉลิมพระชนมพรรษา พระบาทสมเด็จพระเจ้าอยู่หัว

28 กรกฎาคม

ฉบับประจำเดือนมิถุนายน 2566

## สวัสดิการสาร

เอกสารแจกจ่ายรายเดือน ของ กรมสวัสดิการทหารบก

[www.awd-rta.com](http://www.awd-rta.com) กรมสวัสดิการทหารบก

1139 เทอดตำริห์ แขวงถนนนครไชยศรี เขตดุสิต กรุงเทพฯ 10300





พลเอก ณรงค์พันธ์ จิตต์แก้วแท้ ผู้บัญชาการทหารบก เป็นประธานกิจกรรมจิตอาสาบำเพ็ญประโยชน์ เนื่องในโอกาสวันเฉลิมพระชนมพรรษา สมเด็จพระนางเจ้าสุทิดา พัชรสุธาพิมลลักษณ พระบรมราชินี 3 มิถุนายน 2566 โดยมี พลตรี สัมพันธ์ ดำรงค์กุล เจ้ากรมสวัสดิการทหารบก ร่วมกิจกรรม ณ วัดมกุฏกษัตริยารามราชวรวิหาร เขตพระนคร กรุงเทพมหานคร เมื่อ 3 มิถุนายน 2566



พลเอก เจริญชัย หินเธาว์ รองผู้บัญชาการทหารบก เป็นประธานพิธีมอบรางวัล และงานเลี้ยงต้อนรับนักศึกษาผู้ฝึกสอน และเจ้าหน้าที่สังกัดกองทัพบก ในการแข่งขันซีเกมส์ ครั้งที่ 32 ณ ราชาอาณาจักรกัมพูชา โดยมี พลตรี สัมพันธ์ ดำรงค์กุล เจ้ากรมสวัสดิการทหารบก กล่าวรายงานวัตถุประสงค์ ณ สโมสรทหารบก (ส่วนกลาง) เมื่อ 7 มิถุนายน 2566



พลโท สุธี กอริ รองเสนาธิการทหารบก (1) ตรวจการดำเนินงานซ่อมปรับปรุงห้องครัว ห้องเทเวศร์รัลลิก และการบูรณบันไดทางขึ้น-ลง สโมสรทหารบก (ส่วนกลาง) โดยมี พลตรี สัมพันธ์ ดำรงค์กุล เจ้ากรมสวัสดิการทหารบก ให้การต้อนรับ เมื่อ 7 มิถุนายน 2566



พลตรี สัมพันธ์ ดำรงค์กุล เจ้ากรมสวัสดิการทหารบก เป็นประธานพิธีตักบาตร พระสงฆ์จำนวน 10 รูป และถวายราชสักการะ ถวายพระพรชัยมงคล และลงนามถวายพระพรชัยมงคล เนื่องในโอกาสวันเฉลิมพระชนมพรรษา สมเด็จพระนางเจ้าสุทิดา พัชรสุธาพิมลลักษณ พระบรมราชินี 3 มิถุนายน 2566 ณ ห้องอเนกประสงค์ ชั้น 6 กรมสวัสดิการทหารบก เมื่อ 2 มิถุนายน 2566



พลตรี สัมพันธ์ ดำรงค์กุล เจ้ากรมสวัสดิการทหารบก นำหัวหน้าหน่วยขึ้นตรง และกำลังพลกรมสวัสดิการทหารบก ร่วมทำบุญตักบาตรถวายพระกุศล สมเด็จพระอริยวงศาคตญาณ สมเด็จพระสังฆราช สกลมหาสังฆปริณายก เนื่องในโอกาสฉลองพระชนมายุ 8 รอบ ณ บริเวณน้ำพุ กรมสวัสดิการทหารบก เมื่อ 26 มิถุนายน 2566

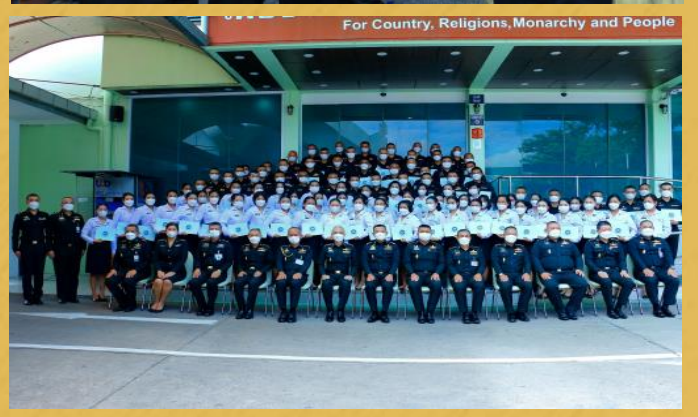

พลตรี สัมพันธ์ ดำรงค์กุล เจ้ากรมสวัสดิการทหารบก เป็นประธานพิธีปิดการอบรมเจ้าหน้าที่ที่ปฏิบัติงานด้านอาปนกิจสงเคราะห์กองทัพบก ประจำปี 2566 ณ กองการอาปนกิจ กรมสวัสดิการทหารบก วัดโสมนัสวิหาร เมื่อ 16 มิถุนายน 2566



## อาศิรวาท

ตั้งทึนกร พรเทเวศร์ วิเศษสมัย  
ทรงรวมใจ ไทยทั่วหล้า สโมสร  
พระบารมี ปกธานี ศรีนาคร  
ทรงอาทร ทรงเมตตา ประชาไทย  
พระปรีชา ภูวนาท ชาติวิวัฒน์  
ยิ่งพิพัฒน์ การทหาร บันดาลสมัย  
ทรงสืบสาน ปณิธาน งานก้าวไกล  
ทุกโครงการ ทรงสร้างไทย ให้วัฒนา  
เฉลิมพระ ชนมพรรษา มาบรรจบ  
ศิระนบ พระทรงชัย ไปทั่วหล้า  
อธิษฐาน รวมดวงใจ ไทยประชา  
เหล่าปวงข้า ขอพระองค์ ทรงพระเจริญ

ด้วยเกล้าด้วยกระหม่อม ขอเดชะ

ข้าพระพุทธเจ้า ข้าราชการ ลูกจ้างและพนักงานราชการกรมสวัสดิการทหารบก และ  
สมาคมแม่บ้านทหารบก สาขากรมสวัสดิการทหารบก

# คณะกรรมการจัดทำสวัสดิการสาร

## กองอำนวยการ

พลตรี สัมพันธ์ ดำรงค์กุล  
ผู้อำนวยการ  
พันเอก มงคล บุตรดาวงษ์  
รองผู้อำนวยการ  
พันเอก สมสกุล วิจิตรภาพ  
รองผู้อำนวยการ

## ผู้ช่วยผู้อำนวยการ

พันเอก ชำนาญ ใจทัน

ผู้อำนวยการกองแผนและโครงการ กรมสวัสดิการทหารบก

พันเอก สมเกียรติ ถนอมคุ้ม

ผู้อำนวยการกองการสงเคราะห์ กรมสวัสดิการทหารบก

พันเอก พลสิษฐ์ รัชพลพงศ์

ผู้อำนวยการกองกิจการร้านสวัสดิการกลาง กรมสวัสดิการทหารบก

พันเอก ประจักษ์ เกียรติศรีศรี

ผู้อำนวยการกองการออมทรัพย์ กรมสวัสดิการทหารบก

พันเอก นราธิป จันทะแจ่ม

ผู้อำนวยการกองการกีฬา กรมสวัสดิการทหารบก

พันเอก เชษฐ กิจวัฒนา

ผู้อำนวยการกองการพยาบาล กรมสวัสดิการทหารบก

พันเอก จริเมศร์ เปาอินทร์

ผู้อำนวยการกองกิจการสโมสร กรมสวัสดิการทหารบก

## ฝ่ายจัดการ

พันเอกหญิง ณัฐปรียา ชัยยัง

## ที่ปรึกษากฎหมาย

พันตรี อัครนันท์ ศักดิ์บริบูรณ์เดช

## เหรียญกษาปณ์

พันโท อนิรุต กังวาลย์

## ที่ปรึกษา

พลเอก กนิต

พลโท อนันต์ศักดิ์

พลเอก กิตติทัศน์

พลเอก ธีระ

พลโท เฉลิมเกียรติ

พลโท สุรไกร

พลเอก บรรณวัฒน์

พลตรี เกษม

พลเอก ศุภณัฐ

พลโท ชวเมธ

พลเอก ราชิต

พลเอก เพ็ญวิทย์

วาสิคศิริ

ลักษณะม้าย

บำเหน็จพันธุ์

ไกรพานนท์

โพธิ์ทองนาค

จตุมาศ

มาโกมล

เบญจนิรติศัย

แก้วทิรัญ

จ้อยเจริญ

อรุณรังษี

เลาหสุโยธิน

## กองบรรณาธิการ

พันเอก กัญจน์ณัฐ

พันเอก เชษฐ

พันเอกหญิง พรรวิณี

พันเอกหญิง ชวัลนุช

พันโท เกียรติกุล

พันโทหญิง บุศรินทร์

พันโทหญิง ไอเดีย

พันตรีหญิง ปารีชาติ

ร้อยเอก พลากร

ร้อยโทหญิง พิมพ์ชนก

ร้อยโท ภัทรพงศ์

ร้อยตรี เจตน์นัท

ร้อยตรีหญิง กชมน

นิลนันท

กิจวัฒนา

สิงหเดช

พูนนาผล

อยู่อ่า

อลปาทร

อดุลยานภาพ

นิลเชียว

ไกรพานนท์

จันทรสมา

ทัพนวนันต์

สุวรรณภูมิ

สอนนัม

บรรณาธิการ

ผู้ช่วยบรรณาธิการ

ผู้ช่วยบรรณาธิการ

ผู้ช่วยบรรณาธิการ

ผู้ช่วยบรรณาธิการ

ผู้ช่วยบรรณาธิการ

ผู้ช่วยบรรณาธิการ

ผู้ช่วยบรรณาธิการ

ผู้ช่วยบรรณาธิการ

ผู้ช่วยบรรณาธิการ

ผู้ช่วยบรรณาธิการ

ผู้ช่วยบรรณาธิการ

ผู้ช่วยบรรณาธิการ



# สารบัญ

<input type="checkbox"/>	เมื่อมีญาติเสียชีวิตต้องทำอะไรบ้าง .....	8
<input type="checkbox"/>	โควิดสายพันธุ์ใหม่ XBB.1.16 ล่าสุด ปี 2566 เป็นอย่างไร .....	10
<input type="checkbox"/>	Esport คืออะไร? มาทำความรู้จักกันดีกว่า .....	12
<input type="checkbox"/>	รายจ่ายเยอะ เอาเงินสำรองมาใช้ดีไหมนะ? .....	14
<input type="checkbox"/>	7 อันตรายที่มากับหน้าฝน ที่คุณต้องรู้ .....	16
<input type="checkbox"/>	ติดตั้งแผ่นกรองเครื่องปรับอากาศง่าย ๆ .....	19
<input type="checkbox"/>	สมุนไพรรักษาช่วยดูแลหัวใจ .....	22
<input type="checkbox"/>	9 เมนูอาหารไทยเสริมภูมิคุ้มกัน .....	23
<input type="checkbox"/>	ประกาศกรมสวัสดิการทหารบก .....	25
<input type="checkbox"/>	ผนวก ก .....	26
	▪ การคิดคำนวณยอดสมาชิกมาปนกิจสงเคราะห์กองทัพบก ห้วงระยะเวลาตั้งแต่ 21 เมษายน 2566 – 20 พฤษภาคม 2566	
<input type="checkbox"/>	ผนวก ข .....	27
	▪ รายนามสมาชิกมาปนกิจสงเคราะห์กองทัพบกที่ถึงแก่กรรม	
<input type="checkbox"/>	ผนวก ค .....	54
	▪ รายนามสมาชิกมาปนกิจสงเคราะห์กองทัพบกที่ถูกถอนสภาพออกจากทะเบียนสมาชิกชั่วคราว	
<input type="checkbox"/>	บัญชีหมายเลขโทรศัพท์ กรมสวัสดิการทหารบก .....	106



ฟ้าระวังรับชมข่าวสารอย่างมีสติ



# เมื่อมีญาติเสียชีวิตต้องทำอะไรบ้าง

กองการฌาปนกิจ

www.chapanakit-rta.com



## ระยะเวลาการแจ้งตาย

- **คนตายในบ้าน** ต้องแจ้งภายใน 24 ชั่วโมงนับแต่เวลาตายหรือเวลาพบศพ แล้วแต่กรณี

- **คนตายนอกบ้าน** ต้องแจ้งภายใน 24 ชั่วโมงนับแต่เวลาตายหรือเวลาพบศพ เว้นแต่กรณีที่ท้องที่ที่การคมนาคมไม่สะดวกหรือมีเหตุจำเป็น ผู้อำนวยการทะเบียนกลางสามารถขยายเวลาการแจ้งตายได้ แต่ต้องไม่เกิน 7 วันนับแต่เวลาตายหรือพบศพ

## สถานที่รับแจ้งการตาย

- **คนตายในบ้าน (รวมถึงสถานพยาบาล)** ให้แจ้งที่สำนักทะเบียนอำเภอหรือ สำนักทะเบียนท้องถิ่นท้องที่ที่มีคนตายหรือพบศพ

- **คนตายนอกบ้าน** ให้แจ้งที่สำนักทะเบียนอำเภอหรือสำนักทะเบียนท้องถิ่นที่มีคนตายหรือพบศพ

- ถ้าไม่ทราบท้องที่ที่ตายหรือมีเหตุจำเป็นไม่อาจแจ้งในท้องที่ที่ตายได้ ให้แจ้งที่ สำนักทะเบียนอำเภอหรือสำนักทะเบียนท้องถิ่นที่พบศพหรือที่พึงจะแจ้งได้ แล้วแต่กรณี

- กรณีที่ยังไม่ได้แจ้งการตายแต่มีการเคลื่อนย้ายศพไปอยู่ต่างท้องที่ที่ตาย ให้แจ้งที่สำนักทะเบียนอำเภอหรือสำนักทะเบียนท้องถิ่นที่ศพอยู่ หรือที่มีการจัดการศพโดยการเก็บฝัง เผา หรือทำลาย

## การแจ้งการตายของคนสัญชาติไทย

### 1. กรณีคนในท้องที่ตายในบ้านหรือตายนอกบ้าน

ผู้แจ้งแสดงหลักฐานต่อนายทะเบียนผู้รับแจ้ง ได้แก่

1.1 บัตรประจำตัวผู้แจ้ง

1.2 บัตรประจำตัวของคนตาย (ถ้ามี)

1.3 หนังสือรับรองการตายตามแบบ ท.ร.4/1

(กรณีคนตายในสถานพยาบาล)



จากกรณีที่มีการสูญเสียญาติ หรือคนที่เรารักไปวินาทีนั้น อาจจะมัวแต่เศร้าโศกเสียใจ จนทำให้ขาดสติจนอาจเป็นเหตุให้ขั้นตอนการฌาปนกิจ บางขั้นตอนอาจดำเนินการต่อไม่ได้ เพราะขาดเอกสารบางอย่างไป จึงนำเกร็ดความรู้ในลำดับขั้นตอนต่าง ๆ ซึ่งในการแจ้งตายทั้งในบ้าน, โรงพยาบาล และสถานพยาบาลต่าง ๆ นั้นได้แตกต่างกันออกไป ซึ่งเหตุการณ์ไม่คาดฝันเช่นนี้ไม่มีใครสามารถรู้อนาคตได้

บุคคลที่จะแจ้งการตายได้ตามกฎหมายว่าด้วยการทะเบียนราษฎร ได้แก่ คนสัญชาติไทย และคนซึ่งไม่มีสัญชาติไทย ไม่ว่าจะเป็นผู้ที่ได้รับอนุญาตให้มีถิ่นที่อยู่ถาวรในประเทศไทย (มีใบสำคัญถิ่นที่อยู่หรือใบสำคัญประจำตัวคนต่างด้าว) หรือเป็นผู้ที่ได้รับอนุญาตให้อาศัยอยู่ในประเทศไทยได้ เป็นการชั่วคราว (มีหนังสือเดินทางหรือวีซ่า) หรือเป็นผู้ที่ได้รับการผ่อนผันให้อาศัยอยู่ในประเทศไทยเป็นกรณีพิเศษ (ชนกลุ่มน้อย) หรือเป็นผู้ที่เข้ามาอยู่ในประเทศไทยโดยไม่ได้รับอนุญาต

## ผู้มีหน้าที่แจ้งการตาย ได้แก่

- เจ้าบ้านที่มีคนตาย กรณีตายในบ้าน (รวมถึงสถานพยาบาล)

หากไม่มีเจ้าบ้านให้ผู้พบศพเป็นผู้แจ้ง

- บุคคลที่ไปกับผู้ตายหรือผู้พบศพ กรณีตายนอกบ้าน

- เจ้าบ้านของบ้านที่มีการตาย บุคคลที่ไปกับผู้ตายขณะตาย ผู้พบศพหรือผู้ซึ่งได้รับมอบหมายจากบุคคลดังกล่าว กรณีแจ้งการตาย ณ ท้องที่ที่ศพอยู่หรือ ท้องที่ที่มีการจัดการศพ



- 1.4 ใบรับแจ้งการตายตามแบบ ท.ร.4 ตอนหน้า  
(กรณีแจ้งต่อกำนันผู้ใหญ่บ้าน)
- 1.5 รายงานการชันสูตรของเจ้าหน้าที่ตำรวจหรือ  
หน่วยงานนิติเวช
- 1.6 สำเนาทะเบียนบ้านฉบับเจ้าบ้านที่คนตายมีชื่อ  
และรายการบุคคล (ถ้ามี)

## 2. กรณีคนต่างท้องที่ตายในบ้านหรือตายนอกบ้าน

ผู้แจ้งแสดงหลักฐานต่อนายทะเบียนผู้รับแจ้ง ได้แก่

- 2.1 บัตรประจำตัวผู้แจ้ง
- 2.2 บัตรประจำตัวของคนตาย (ถ้ามี)
- 2.3 หนังสือรับรองการตายตามแบบ ท.ร.4/1  
(กรณีคนตายในสถานพยาบาล)
- 2.4 ใบรับแจ้งการตายตามแบบ ท.ร.4 ตอนหน้า  
(กรณีแจ้งต่อกำนันผู้ใหญ่บ้าน)

2.5 รายงานการชันสูตรของเจ้าหน้าที่ตำรวจหรือ  
หน่วยงานนิติเวช (กรณีตายผิดธรรมชาติ หรือตายโดยไม่ทราบ  
สาเหตุ)

## 3. กรณีได้รับแจ้งการตายโดยไม่ทราบว่าคนตายเป็นใคร

หลักฐานประกอบการแจ้ง

- 3.1 บัตรประจำตัวของผู้แจ้ง
- 3.2 เอกสารที่เกี่ยวข้องกับคนตาย (ถ้ามี)

## 4. กรณีได้รับแจ้งโดยมีเหตุเชื่อได้ว่าการตายแต่ไม่

พบศพ หลักฐานประกอบการแจ้ง

- 4.1 บัตรประจำตัวของผู้แจ้ง
- 4.2 สำเนาทะเบียนบ้านที่มีชื่อคนตาย (ถ้ามี)
- 4.3 หลักฐานอื่นที่เกี่ยวข้องกับคนตาย (ถ้ามี)

## 5. กรณีคนตายโดยมีเหตุอันควรสงสัยว่าจะตายด้วย

โรคติดต่ออันตรายหรือตายโดย ผิดธรรมชาติ/ถูกคนอื่นฆ่าตาย  
อุบัติเหตุ ฆ่าตัวตาย สัตว์ทำร้ายตายหรือตาย ไม่ทราบ  
สาเหตุ หลักฐานประกอบการแจ้ง

- 5.1 บัตรประจำตัวของผู้แจ้ง
- 5.2 สำเนาทะเบียนบ้านที่มีชื่อคนตาย (ถ้ามี)
- 5.3 หลักฐานอื่นที่เกี่ยวข้องกับคนตาย (ถ้ามี)

## การแจ้งตายในต่างประเทศ

ให้ผู้รู้เห็นการตายไปแจ้งตาย ณ สถานกงสุลไทย  
หรือสถานทูตไทย ณ ประเทศนั้น ๆ ในกรณีที่มีการตาย  
ไม่มีสถานกงสุล หรือสถานทูตไทยประจำอยู่ ให้ใช้หลักฐาน  
การตายที่ออกโดยรัฐบาลของประเทศนั้น ๆ ซึ่งกระทรวง  
การต่างประเทศได้แปล และรับรองว่าถูกต้องเป็นหลักฐาน  
มรณะบัตรได้

- ผู้แจ้งต้องนำใบมรณะบัตร ตอนที่ 1 ดังกล่าวไป  
แจ้งต่อนายทะเบียนผู้รับแจ้งแห่งท้องที่ที่จะย้ายศพเข้าไป  
ดำเนินการใหม่ เพื่อให้นายทะเบียนผู้รับแจ้งแห่งท้องที่ใหม่ได้  
สอบสวน และบันทึกการอนุญาตไว้ด้านล่างมรณะบัตร  
ตอนที่ 1 นั้น

- ถ้าเป็นกรณีที่มีข้อความอนุญาตหลายครั้งในฉบับ  
เดียวกัน ให้ถือข้อความครั้งล่าสุดเป็นหลัก

## มรณะบัตรสูญหาย

บิดา มารดา หรือผู้มีส่วนได้เสียยื่นคำร้องขอคัดสำเนา  
มรณะบัตรได้ ณ สำนักทะเบียนที่ออกมรณะบัตรนั้น หลักฐาน  
ที่นำไปแสดง บัตรประจำตัวของผู้ยื่นคำร้อง



ที่มา :

[https://www.naboncity.go.th/datacenter/doc\\_download/a\\_311018\\_093207.pdf](https://www.naboncity.go.th/datacenter/doc_download/a_311018_093207.pdf)

ผู้นำเสนอ : ร้อยโท ภัทรพงศ์ ทักษะนันท

# โควิดสายพันธุ์ใหม่ XBB.1.16 ล่าสุด

## ปี 2566 เป็นอย่างไร

กองกิจการสโมสร

[www.armyclubthai.com](http://www.armyclubthai.com)



เฝ้าระวังรับชมข่าวสารอย่างมีสติ

โรงพยาบาลเพชรเวช  
PETCHARAVEJ HOSPITAL

ฤดูร้อน ปี 2566 ล่าสุดนี้ ยังมีการแพร่กระจายของเชื้อไวรัสโควิดสายพันธุ์ใหม่ ซึ่งเป็นลูกผสมจากโอไมครอนอย่าง XBB.1.16 (Arcturus) โดยเฉพาะช่วงเทศกาลสงกรานต์ที่ผ่านมา ผู้คนออกเดินทางไปพบปะสังสรรค์กันมากขึ้น รวมทั้งชาวต่างชาติที่เข้ามาในประเทศไทย เจ้าหน้าที่ผู้เชี่ยวชาญด้านสาธารณสุขจึงติดตามเฝ้าระวัง

### โควิดสายพันธุ์ใหม่ XBB.1.16 คืออะไร

เป็นเชื้อไวรัส SARS-CoV-2 สายพันธุ์ XBB จากลูกผสมตระกูล Omicron BA.2.10.1 และ BA.2.75 มีรายงานการค้นพบครั้งแรกที่ประเทศอินเดีย เมื่อเดือนมกราคม 2566 องค์การอนามัยโลกจัดเป็นเชื้อที่ต้องเฝ้าติดตาม การกลายพันธุ์เกิดขึ้นที่บริเวณ 483 ระดับภูมิตอบสนองชนิด Neutralizing Antibody ลดลง จึงเพิ่มความสามารถในการแพร่เชื้อหรือก่อโรค แต่ยังไม่มีหลักฐานงานวิจัยใดที่อ้างถึง XBB.1.16 จะก่อความรุนแรง

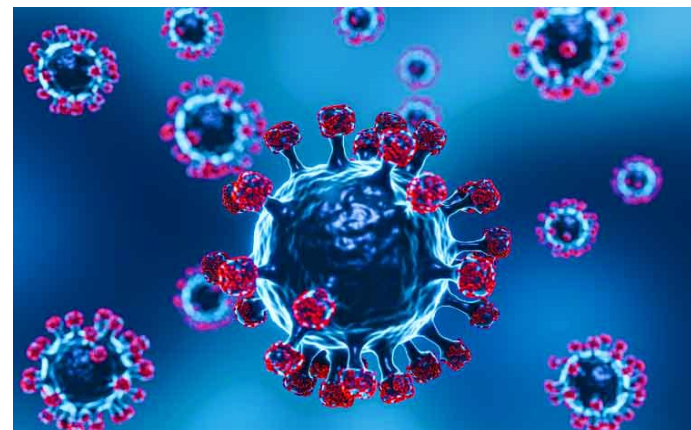

### โควิดสายพันธุ์ใหม่ XBB.1.16 อาการล่าสุดเป็นอย่างไร

- อ่อนหภูมิในร่างกายสูง
- มีไข้สูง
- ระบายเคืองดวงตาใบหน้า
- ไอ
- เจ็บคอ
- น้ำมูกไหล
- การรับกลิ่นของจมูกผิดปกติ
- สำหรับต่างประเทศมีรายงานผู้ติดเชื้อเยื่อตาอักเสบ



### โควิดสายพันธุ์ XBB.1.16 และ XBB.1.5

โควิดสายพันธุ์ XBB.1.5 จะแตกต่างจาก XBB.1.16 ตรงที่ตำแหน่งการกลายพันธุ์บนโปรตีนหนาม F846P เพียงอย่างเดียว เป็นลูกผสมของโอไมครอน Bj.1 และ BM.1.1.1 การกระจายแพร่เชื้อมีความเป็นไปได้ที่จะไว้น้อยกว่าเพียงเล็กน้อยและการหลบภูมิคุ้มกันก็เช่นเดียวกัน

สำหรับสิ่งที่คล้ายคลึงกัน คือ อาการความรุนแรงที่เจ้าหน้าที่สาธารณสุขยังหาข้อสรุปไม่ได้ ส่งผลกระทบต่อระบบหายใจ มีการประกาศเปิดเผยในช่วงเดือนมีนาคมที่ผ่านมา มีการส่งข้อมูลจากหน่วยงานต่าง ๆ ในไทยที่ถอดรหัสพันธุกรรมเข้าสู่ระบบฐานข้อมูลรหัสพันธุกรรมโควิดโลก (GISAID) ผ่าน Outbreak.info ร่วมกับองค์การอนามัยโลกพบว่า XBB.1.5 สายพันธุ์หลักในประเทศไทยที่ต้องเฝ้าระวัง

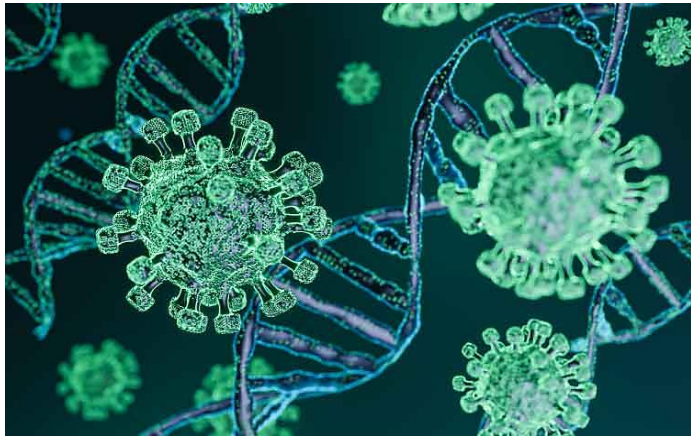

## การตรวจ ATK และ RT-PCR สามารถพบเชื้อ XBB.1.16 โควิดสายพันธุ์ลูกผสมได้ไหม

ชุดทดสอบทั้ง 2 ชนิดนี้ สามารถคัดกรองเชื้อไวรัสที่ก่อโควิด-19 รวมทั้งวินิจฉัย แยกผู้ติดเชื้อสายพันธุ์โอมิครอนหรือลูกผสมได้ แต่การตรวจ Antigen Test Kit ใช้หลักทดสอบทางภูมิคุ้มกัน โดยจับแอนติเจนแอนติบอดี และโปรตีน N ไม่ส่งผลกระทบต่อ การกลายพันธุ์ที่บริเวณบนโปรตีนหนาม

### ผู้ที่มีความเสี่ยงได้รับอันตรายจากโควิดสายพันธุ์ใหม่ XBB.1.16

- อายุ 60 ปีขึ้นไป
- อาศัยอยู่ในพื้นที่ความหนาของฝุ่น PM 2.5
- ผู้ป่วยโรคประจำตัว ได้แก่ โรคทางเดินหายใจเรื้อรัง หัวใจและหลอดเลือด ไตวายเรื้อรัง หลอดเลือดสมอง โรคอ้วน มะเร็ง เบาหวาน
- คุณแม่ตั้งครรภ์อายุ 12 สัปดาห์ขึ้นไป
- ผู้ที่ยังไม่ได้รับการฉีดวัคซีนป้องกันโควิด-19
- บุคคลที่ไม่เคยติดเชื้อโควิด-19 มาก่อน

ทั้งหมดที่กล่าวมานี้ หากตรวจพบเชื้อ ควรรีบไปพบแพทย์เพื่อรับการรักษาและยาต้านไวรัสทันที หากปล่อยปละละเลยอาจมีอาการรุนแรงได้

การแพร่ระบาดของเชื้อไวรัสโควิด-19 ลูกผสมชนิดนี้ ยังไม่พบความรุนแรงถึงแก่ชีวิต ทั้งนี้ในการเสพข่าวสารไม่ควรตระหนก วิดกกับสิ่งที่ยังไม่เกิดขึ้น โดยเฉพาะในผู้ที่ได้รับวัคซีน mRNA เข็มกระตุ้นแล้ว จะช่วยลดโอกาสเกิดโรครุนแรงหากติดเชื้อได้มาก โรงพยาบาลเพชรเวชยังคงให้บริการตรวจหาเชื้อโควิด-19 ทั้ง ATK และ RT-PCR รวมทั้งสามารถติดตามรับข้อมูลการประกาศวัคซีน ผ่านทางโซเชียลมีเดีย Facebook, Line ของสถานพยาบาลแห่งนี้ได้



ที่มา : [https://www.petcharavejhospital.com/th/Article/article\\_detail/XBB.1.16-Covid](https://www.petcharavejhospital.com/th/Article/article_detail/XBB.1.16-Covid)

ผู้นำเสนอ : ร้อยตรีหญิง กชมน สอนนิม



# Esport คืออะไร? มาทำความรู้จักกันดีกว่า

กองการกีฬา

<https://kongkera265.makewebeasy.co/>

Esport เป็นกีฬาอิเล็กทรอนิกส์ที่กำลังเป็นที่นิยมอย่างมากทั่วโลกที่พัฒนาจากการเล่นเกมแบบเดิม ที่แข่งเพื่อชนะ แต่กีฬาอิเล็กทรอนิกส์นี้ มันเป็นการแข่งเพื่อ “ชัยชนะ” และ “เงินรางวัล” กีฬา Esport เป็นที่นิยมทั่วโลกที่ทำให้เกิดอาชีพใหม่ แน่แน่นอนว่าหลาย ๆ คน มีความฝันที่อยากจะเล่นเกมเป็นอาชีพ อาชีพนี้ที่ผู้ใหญ่ไม่ค่อยเข้าใจมากนัก ว่าเล่นเกมแล้วมันจะได้เงินจริงๆ นะเหรอ? แถมยังทำให้ลูก ๆ หลาน ๆ เสียเวลาในการอ่านหนังสือ หรือ การทำกิจกรรมต่าง ๆ ทางด้านการเรียนด้วย ยุคสมัยนี้ที่อะไร ๆ ก็เปิดกว้าง หากคุณฝัน “อย่าหยุดฝัน” และจงพัฒนาตัวเองให้ไปถึงจุดสูงสุดให้ได้



## ข้อดีของกีฬา Esport

1. สร้างรายได้ให้แก่ผู้แข่งขันได้จริง และเยอะมาก!
2. สร้างชื่อเสียงให้แก่ตนเอง และสร้างชื่อให้แก่ประเทศชาติอีกด้วย เพราะทุกวันนี้กีฬานี้นิยมแข่งกันทั่วโลก ซึ่งเปิดกว้างมาก ๆ ให้นักกีฬาหลากหลายประเทศ มาร่วมแข่งขัน หากนักกีฬาสามารถเอาชนะคว้าถ้วยรางวัลมาได้ ก็ยิ่งสร้างชื่อเสียงให้ประเทศชาติได้นั่นเอง
3. ได้ใช้เวลาเล่นเกม เป็นเสมือนการซ้อมแข่ง ซึ่งเกิดประโยชน์มากกว่าการนั่งเล่นเกมแก้เบื่อหรือเล่นเพื่อฆ่าเวลาไปวัน ๆ
4. ได้ฝึกการวิเคราะห์และวางแผน เพราะการเล่นเกมแทบทุกเกมของวงการ Esport ผู้เล่นจำเป็นต้องคิดวิเคราะห์พร้อมพยายามสร้างเทคนิคในการเล่นตลอดเวลา ซึ่งจะช่วยให้เราสามารถสร้างไอเดียใหม่ ๆ พร้อมฝึกสมองเพื่อให้เกิดการวางแผนเสมอ
5. สร้างโอกาสในการทำงาน เพราะวงการนี้มันกลายเป็นธุรกิจอย่างเต็มรูปแบบ หากเราฝึกตนเองอยู่เสมอ เราก็จะสามารถกลายเป็นนักแข่ง และสร้างรายได้มากมาย จากสปอนเซอร์ หรือ การได้รับเงินเดือนจากทางค่ายที่เราได้สังกัดนั่นเอง



กีฬาอีสปอร์ต หรือ Electronic Sports เป็นกีฬาที่มีการแข่งขันทั้งแบบประเภททีม และบุคคล ซึ่งประกอบไปด้วย นักกีฬา อุปกรณ์กีฬา เช่น เมาส์ คีย์บอร์ด, หูฟัง เป็นต้น โดยจะใช้คอมพิวเตอร์ฮาร์ดแวร์ชนิดต่าง ๆ เป็นสนามแข่งและใช้โลกออนไลน์ หรือเรียกว่า สนามกีฬาดิจิตอล เป็นโลกแห่งการแข่งขัน ซึ่งไม่ต้องถ้ามถึงเงินรางวัลเลยว่าจะได้เท่าไร บอกเลยว่าเยอะจนอยากจะสมัครแข่งเรื่อย ๆ

## เกมยอดฮิตในกีฬา Esport

เกม Esport จะเป็นเกมประเภทวางแผนส่วนใหญ่ และมีเกมมากมายให้เลือกชมและเลือกเล่น ซึ่งการแข่งขันกีฬานั้น ผู้เข้าแข่งขันจำเป็นต้องมีทักษะในการเล่นเกม พร้อมทั้งทักษะการวางแผนเพื่อการเอาชนะอีกฝ่ายได้อย่างรอบคอบ ซึ่งจะมีเกมยอดฮิตที่ใช้ในการแข่งขัน ดังต่อไปนี้

### 1. League of Legends

เกมตำนานที่หลายๆ คนยังคงชอบเล่นกันอยู่ หลักก็คือความเป็นทีมเวิร์ค เพราะต้องวางแผนในการเล่นอย่างรอบคอบที่สุด



### 2. DOTA2

Defense of the Ancient 2 เป็นเกมเจ้าแห่ง Esport เลยก็ว่าได้ เพราะเกมนี้มีการแข่งขันกันถึงระดับโลก ซึ่งเงินรางวัลและถ้วยรางวัล มูลค่ามากมายมหาศาล



### 3. ROV (Arena of Valor)

ROV เกมมือถือยอดฮิต ไม่มีใครไม่รู้จักเกมนี้ เพราะมันเป็นเกมมือถือที่กระแสรองไม่มีตก จึงทำให้เกิดการจัดการแข่งขัน Esport กันอย่างแพร่หลายในไทย



### 4. PUBG

เป็นอีกเกมที่ไม่มีการรู้จัก เกมแนวเอาตัวรอดบนเกาะ ที่ผู้เล่นสามารถจับทีมกับเพื่อนไปกัน 4 คน ลงสู่สนามรบได้ หรือจะไปแบบเดี่ยว หรือจับคู่ก็ได้เช่นกัน ซึ่งผู้ที่สามารถอยู่รอดเป็นคนสุดท้ายได้ คือผู้ชนะ

Esport ได้เปิดกว้างและเติบโตขึ้นมาก คาดว่าในปีต่อ ๆ ไป วงการนี้จะมีอิทธิพลอย่างมากและมากขึ้นเรื่อย ๆ เพราะฉะนั้นแล้ว เตรียมตัวให้พร้อมสำหรับการแข่งขันกีฬานี้ได้เลย



SCAN ME

ที่มา : <https://esport-underground.com/>

ผู้นำเสนอ : ร้อยเอก พลกรร ไกรพานนท์

# รายจ่ายเยอะ เอาเงินสำรองมาใช้ดีไหมนะ?

กองการออมทรัพย์  
www.oomsub.com

การนำเงินสำรองฉุกเฉินมาใช้ ไม่ใช่เรื่องที่ดีเลย เพราะเงินฉุกเฉินก็คือ เงินที่เรานำมาใช้ในตอนที่เราตกอยู่ในสภาวะฉุกเฉิน หรือหมุนเงินไม่ทันจริง ๆ เราควรภูมิใจที่เรายังมีเงินฉุกเฉินมาเป็นทุนสำรองในยามที่เราตกที่นั่งลำบาก แต่การนำเงินฉุกเฉิน หรือเงินอนาคต มาใช้ตอนไหนถึงจะเกิดประโยชน์มากที่สุด และใช้แล้วต้องคืนไหม



## เงินฉุกเฉินเอามาใช้ตอนไหนนะ?

เรื่องฉุกเฉินของแต่ละคนไม่เหมือนกัน แต่มันจะมีขอบเขตของเรื่องฉุกเฉินอยู่ อย่างเช่นเกิดอุบัติเหตุ ต้องรักษาตัว จ่ายค่าเทอมลูกไม่ทัน ฯลฯ ในทางกลับกัน ถ้าเรื่องฉุกเฉินของเราเป็นการต้องรีบซื้อกระเป๋าคอลเลคชั่นใหม่ ก่อนจะ Sold Out หรือต้องไปเที่ยวสถานที่ยอดฮิต ถ้าเรื่องฉุกเฉินของเราเข้าข่ายแบบนี้ก็ไม่ถือว่าเป็นเรื่องฉุกเฉินนะ

## สถานการณ์ไหนที่นำเงินฉุกเฉินมาใช้แล้วเกิดประโยชน์ที่สุด

### 1. เกิดอุบัติเหตุไม่คาดฝัน

แน่นอนว่าการเกิดอุบัติเหตุเป็นเรื่องที่เราคาดเดาอะไรไม่ได้เลยจริง ๆ อีกทั้งเมื่อเกิดอุบัติเหตุแบบนี้แล้วนั้น ค่าใช้จ่ายจะตามมาก็ไม่ใช่ข้อย่อยเลย ไหนจะเป็นค่าประกันรถ ค่ารักษาพยาบาล หรือถ้าเราไปชนเขาก็อาจจะมีค่าทำขวัญ ในกรณีแบบนี้แหละที่จะทำให้เราต้องจ่ายเงินเป็นก้อนใหญ่ แต่ถ้าเราวางแผนการใช้ชีวิตดี ๆ มีการ ทำประกัน รถยนต์เอาไว้บ้างก็จะไม่ต้องเสียเงินเยอะในรอบเดียว

### 2. ช่วงว่างงาน

เงินฉุกเฉินตรงนี้จะเข้ามาช่วยให้เราพอที่จะมีสภาพคล่องอยู่บ้าง ในตอนที่เรายังว่างงานอยู่ หรืออยู่ในช่วงเปลี่ยนผ่านของชีวิต และยิ่งบวกกับเศรษฐกิจช่วงนี้ อีกด้วยการหางานในยุคสมัยนี้ก็ไม่ได้ว่าจะหาได้ข้ามคืน เพราะฉะนั้น การที่เราพอที่จะมีเงินเก็บฉุกเฉินอยู่บ้าง และควักออกมาใช้ก่อนก็ได้ไม่ต้องคิดอะไร อีกทั้งยังสมเหตุสมผลกับเรื่องที่น่าเงินมาใช้ด้วย



### 3. หมุนเงินไม่ทัน

ในช่วงที่ลูก ๆ ไกลจะเปิดเทอมพ่อแม่อย่างเรา ก็คิดไม่ตกเลยทีเดียวนะ เพราะไหนจะค่าเทอม ค่าอุปกรณ์การเรียนต่าง ๆ มากมาย อีกทั้งยังเจอเศรษฐกิจเงินเฟ้อ ผู้ปกครองนี้ละได้รับผลกระทบแบบเต็ม ๆ เลย และก็อาจจะจะมีจังหวะที่อาจจะหมุนเงินไม่ทัน เงินไม่พอจ่ายค่าเทอมลูกอีก ถึงเวลาที่จะต้องควักกระเป๋าเยี่ยมเงินส่วนเงินฉุกเฉินมาใช้บ้าง แต่ค่าเทอมลูกก็ต้องจ่ายเป็นก้อนอีก ผู้ปกครองจะต้องมีเงินสำรองฉุกเฉินไว้ประมาณหนึ่งเลยละ ไม่เช่นนั้นก็จะขาดสภาพคล่องไปได้





เหมือนอย่างที่เขากล่าวไว้ “ถ้าไม่มี 1 บาท ก็ไม่ครบ 1 ล้าน” **ตัวอย่างเช่น** ถ้าสมมุติว่าเราเป็นพนักงานประจำ มีค่าใช้จ่ายที่ต้องจ่ายรายเดือนแบบตายตัว รวมแล้วตกเดือนละ 10,000 บาท/เดือน เพราะฉะนั้น เราจะต้องมีเงินเก็บฉุกเฉิน 3 เท่าของรายจ่ายตรงนี้นั่นก็คือ 30,000 บาท นั่นเอง

พอจะมองภาพกันออกบ้างแล้วใช่ไหมว่าการนำเงินฉุกเฉินมาใช้เนี่ยไม่ได้ผิดไปซะทีเดียว แต่เพียงแค่ว่าทุกครั้งที่เราหยิบยืมเงินฉุกเฉินมาใช้ เราจะต้องคิดอยู่เสมอว่าเราจะต้องเก็บคืนให้ได้เท่าเดิมหรือไม่ก็มากกว่า เพราะสุดท้ายแล้วเงินสำรองฉุกเฉินจะมาเป็นเบาหรือรับเราในวันที่เราเจอเหตุการณ์ไม่คาดฝัน เช่น เกิดอุบัติเหตุ ป่วยแบบกะทันหัน หรือในช่วงที่ลูกจะเปิดเทอม และต้องรีบจ่ายค่าเทอม หรือแม้แต่ช่วงที่เราว่างงานอยู่ เงินสำรองฉุกเฉินนี้จะมาช่วยลดความเสี่ยง ที่เราจะไปหยิบยืมคนอื่นมารองรับเราเอาไว้ในยามที่เราตกที่นั่งลำบาก

สำหรับกำลังพลกองทัพบก สามารถติดต่อรายละเอียดการกู้ยืม เพื่อนำเงินไปใช้ในการดำรงชีพ สามารถดาวน์โหลดแบบฟอร์มเงินกู้ยืม อทบ. บำบัดทุกข์ได้ที่ [www.oomsub.com](http://www.oomsub.com) สอบถามเพิ่มเติม โทร. 02-657-3730-36

**เงินฉุกเฉินใช้แล้วอย่าลืมคืน**

ในการยืมเงินสำรองฉุกเฉินมาใช้ในแต่ละครั้งเราจะต้องคำนึงไว้ในใจอยู่เสมอว่า “**ยืมแล้วต้องคืน**” เราต้องสร้างนิสัยส่วนนี้ขึ้นมา และทำให้เกิดเป็นความเคยชินจนสุดท้ายแล้วมันจะกลายเป็นระบบของมันเอง เมื่อใดก็ตามที่เรานำเงินออกมาใช้ บางคนอาจจะชะล่าใจไปก่อนว่าเดี๋ยวค่อยคืน คำว่า “เดี๋ยว” นี้จะทำให้เรากลุ้มใจมาหลายหนแล้ว เพราะอย่างที่ได้กล่าวไปข้างต้นว่าเหตุฉุกเฉินต่าง ๆ ที่จะเข้ามาในชีวิตเรานั้นมันเป็นเรื่องฉุกเฉิน และเราไม่ทันตั้งตัวหรอก เพราะฉะนั้นยืมเท่าไรก็ต้องคืนเท่านั้น หรือมากกว่าไม่เช่นนั้นถ้าเกิดเหตุฉุกเฉินขึ้นอีก เราเองจะลำบากต้องไปหากู้หนี้ยืมสินนอกระบบกลายเป็นเรื่องใหญ่โตตามมาอีก **ตัวอย่างเช่น** ยืมเงินฉุกเฉินมาใช้ก่อน 30,000 บาท พอเราผ่านช่วงฉุกเฉินมาได้แล้วก็ควรเริ่มวางแผนเก็บเงินคืนในสัดส่วนนี้

**สำรวจตัวเองก่อนเก็บเงินฉุกเฉิน**

แต่ก่อนที่เราจะเก็บเงินฉุกเฉิน เราก็ต้องมาสำรวจตัวเองซะก่อนว่าเรามี**หนี้ผ่อนชำระ**อะไรอยู่บ้างที่ ค้างคาอยู่ เพื่อที่เราจะได้วางแผนทางการเงินของเราได้อย่างแม่นยำ และไม่เกิดการผิดวันประกันพรุ่งต่อไป เริ่มจากดูที่รายจ่ายของเราว่าส่วนไหนที่สามารถควบคุมได้ เช่น ค่าอินเทอร์เน็ต, ค่าไฟ, ค่าน้ำ, ค่าอาหาร ฯลฯ เราอาจจะมองดูว่าค่าเน็ตมือถือที่เราใช้อยู่ทุกเดือนนี้จำเป็นจริง ๆ ไหม เพราะกลับบ้านมาก็มี WIFI ไปออฟฟิศก็มี WIFI หรือเราอาจจะลดค่าอินเทอร์เน็ตให้ถูกลง เป็นต้น หรืออย่างค่าไฟ ก่อนออกจากบ้านทุกครั้งก็ตรวจสอบเช็คหลอดปลั๊กไฟออกให้หมด ค่าอาหารก็อาจจะลองห่อข้าวไปกินที่ออฟฟิศก็ได้นะ ลดค่ากาแฟที่ซื้อกินทุกเช้าดูไหม หลายคนอาจจะมองว่าเป็นแค่จำนวนเงินเพียงเล็กน้อยเท่านั้นแต่ถ้าเราภาคิณาคำนวณดี ๆ ก็สามารถเป็นเงินเก็บสำรองฉุกเฉินได้



ที่มา : <https://www.krungsri.com/th/krungsri-the-coach/life/good-life/spend-emergency-funds>

ผู้นำเสนอ : พันตรีหญิง ปาริชาติ นิลเขียว



# 7 อันตรายที่มากับหน้าฝน ที่คุณต้องรู้

กองแผนและโครงการ  
<http://www.awd-rta.com/>

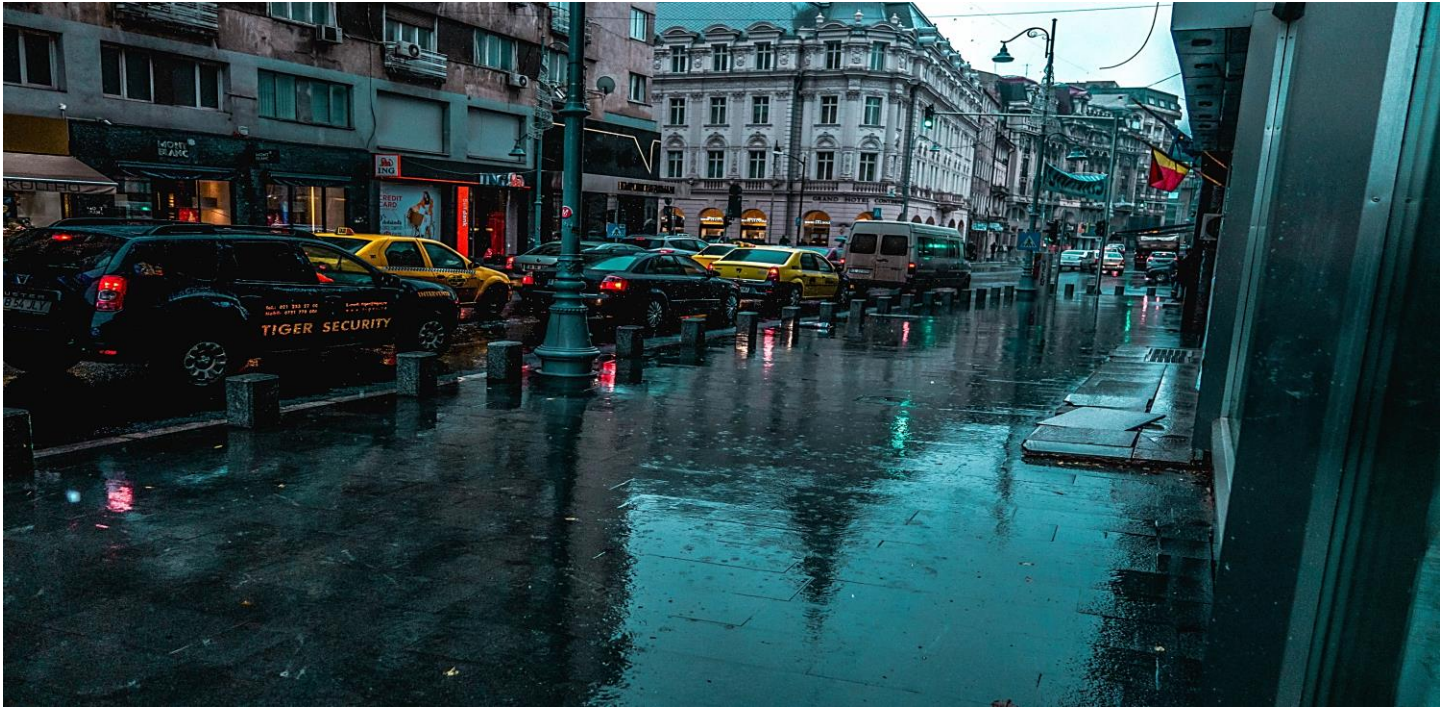

## 1. อันตรายหน้าฝน จากอุบัติเหตุบนท้อง

**ถนน** ในช่วงเวลาที่ฝนตก จะเป็นช่วงที่เกิดอุบัติเหตุได้ง่าย เนื่องจากเมื่อฝนตก ถนนก็จะลื่น ทักษะวิสัยก็ไม่ดี ดังนั้น ผู้ขับขี่ยานพาหนะบนท้องถนน ควรเพิ่มความระมัดระวัง และอย่ารีบร้อน หากจำเป็นต้องขับรถฝ่าฝน ก็ต้องทำด้วยความระมัดระวังที่สุด ดังนั้นหากพิจารณาแล้วว่า สภาพรอบตัวไม่เอื้ออำนวยต่อการขับขี่ ก็อย่าเสี่ยงดีกว่าค่ะ ควรรีบหาที่จอดพักก่อน โดยควรหาที่จอดในร่ม หรือในที่จอดรถของอาคาร ก็จะมีความปลอดภัยยิ่งขึ้น และนอกจากนี้เรายังควรตรวจเช็คสภาพรถให้พร้อมเสมอสำหรับหน้าฝน ไม่ว่าจะเป็น ระบบเบรก ระบบไฟ ทุกส่วนต้องอยู่ในสภาพที่ใช้งานได้ดี ก็จะเพิ่มความปลอดภัยให้กับเรามากยิ่งขึ้น

## 2. อันตรายหน้าฝน จากอุบัติเหตุจากการ

**ทำงานกลางแจ้ง** สำหรับผู้ที่ทำงานกลางแจ้ง อุบัติเหตุที่มาพร้อมกับฝนที่พบบ่อยที่สุดก็คือการลื่นไถล หรือเมื่อลมแรงมีฝุ่นละอองกระเด็นเข้าตา ก็อาจเกิดปัญหาเกี่ยวกับดวงตา หรือส่งผลให้เกิดอุบัติเหตุจากการมองเห็นไม่ชัดเจนได้อีกด้วย

นอกจากนี้ ยังควรระมัดระวังสิ่งของที่ตกหล่นจากที่สูง หรือสิ่งของที่ปลิวมากับลม ดังนั้น หากต้องทำงานกลางแจ้ง ควรเพิ่มความระมัดระวังเป็นพิเศษ และสวมเครื่องป้องกัน หรือเสื้อผ้าที่เหมาะสม และหากฝนตกหนักเกินกว่าจะทำงานต่อได้ ก็ควรหยุดพักก่อน อย่าฝืนเสี่ยงทำต่อ นอกจากนี้ หากต้องเดินทางกลับบ้านให้เลือกสวมใส่เครื่องแต่งกายที่เหมาะสมในการป้องกันตัวเอง เช่น เสื้อกันฝน รองเท้าที่ไม่ลื่น หรือรองเท้าบูท เป็นต้น ซึ่งเป็นไอเทมสำคัญในหน้าฝนที่ควรพกไว้

## 3. อันตรายหน้าฝน จากอุบัติเหตุในบริเวณ

**บ้าน** แม้แต่ในบ้านของเราเอง หากฝนตกหนัก พายุเข้าลมแรง ก็อาจเกิดอันตรายหรืออุบัติเหตุได้ไม่ต่างกับการอยู่กลางแจ้งเช่นกัน ไม่ว่าจะเป็นการลื่นล้ม มีฝุ่นละอองปลิวเข้าตา หรือมีวัตถุสิ่งของปลิวมาตามลม ซึ่งไม่ว่าเป็นของชิ้นใหญ่หรือเล็ก ก็อาจทำให้เราบาดเจ็บได้ทั้งนั้น ดังนั้นจริง ๆ แล้ว หากไม่จำเป็น ก็ไม่ควรออกนอกตัวบ้านในขณะที่ฝนตก ลมแรง หากต้องการตรวจเช็คสิ่งใดรอบบ้าน ถ้าวรไอก็ควรรอให้ฝนหยุดตกก่อน





และหากจำเป็นต้องออกไปจริง ๆ ก็ควรใส่เสื้อกันฝน  
สวมรองเท้าที่ไม่ลื่นใส่เฟสซิลด์ และเดินอย่างระมัดระวัง หากฟ้ามืด  
ก็ให้นำไฟฉายไปด้วย นอกจากนี้ เมื่อฝนหยุดแล้ว ก็ยังต้อง  
ระมัดระวังเช่นกัน เพราะพื้นนอกบ้านก็อาจยังเปียกชื้นอยู่  
และในช่วงเวลาปกติก่อนที่ฝนจะตก เราก็ควรหมั่นตรวจสอบ  
ดูแลรักษาบ้านให้อยู่ในสภาพที่ปลอดภัยไว้ก่อนค่ะ

**4. อันตรายหน้าฝน จากโรคระบาด** ในช่วงที่อากาศ  
เปลี่ยนแปลงบ่อย ความเย็นและความชื้นที่มากับฝนนั้น เป็น  
สภาวะที่เอื้อต่อการแพร่ระบาดของเชื้อโรคอย่างมาก ซึ่งโรคที่  
มักมากับหน้าฝนนั้น ก็จะมี โรคระบบทางเดินหายใจ อย่าง  
ไข้หวัดใหญ่ และปอดอักเสบ โรคระบบทางเดินอาหาร อย่าง  
อุจจาระร่วง และ อาหารเป็นพิษ นอกจากนี้ ยังมีโรคที่เกิดจากยุง  
ได้แก่ ไข้เลือดออก และ ชิคุนกุนยา และโรคจากการสัมผัส  
หรือติดเชื้อจากสิ่งสกปรก อย่าง ฉี่หนู ตาแดง มือ-เท้า-ปาก  
ดังนั้น เราจึงควรดูแลสุขภาพร่างกายให้ดี รวมถึงการรักษา  
สุขอนามัย รักษาร่างกายให้อบอุ่น หลีกเลี่ยง การสัมผัส  
ร่างกายผู้อื่น หรือการใช้ของส่วนตัวร่วมกับผู้อื่น หมั่นล้างมือ  
บ่อย ๆ กินร้อน ใช้ช้อนตัวเอง ระวังยุงกัด สวมเสื้อผ้าที่ เหมาะสม  
อย่าสัมผัสหน้ากากอนามัยและรักษาระยะห่างเสมอ ซึ่งนอกจาก  
จะป้องกันโควิด-19 แล้วยังช่วยป้องกันการติดเชื้อโรคอื่น ๆ  
ได้เป็นอย่างดีอีกด้วย

**5. อันตรายหน้าฝน จากไฟดูด ไฟช็อต** อีกหนึ่ง  
อันตรายที่อาจเกิดขึ้นได้ในช่วงหน้าฝน ก็คือไฟดูดหรือไฟช็อต  
ซึ่งมักเกิดจากอุปกรณ์เครื่องใช้ไฟฟ้าที่มีไฟรั่ว ดังนั้น ควรหมั่น  
เช็คสภาพเครื่องใช้ไฟฟ้าและสายไฟภายในบ้านให้ดี ว่าอยู่ใน  
สภาพดีพร้อมใช้งาน และไม่ปล่อยให้เปียกชื้น หากมีจุดไหน  
ชำรุด ต้องรีบหาช่าง ผู้ชำนาญมาซ่อมแซม อย่าเสี่ยงใช้งานต่อ  
หรือลองซ่อมเองโดยไม่มีความรู้ ที่สำคัญควรติดตั้งเครื่องตัด  
ไฟฟ้าลัดวงจรภายในบ้าน เมื่อเกิดไฟดูด หรือไฟช็อต เครื่องก็  
จะช่วยตัดกระแสไฟได้อัตโนมัติ นอกจากนี้ การต่อสายดิน  
ให้กับเครื่องใช้ไฟฟ้าอย่างเช่น เครื่องทำน้ำอุ่น หรือเครื่องซักผ้า  
ก็เป็นสิ่งที่สำคัญมากในการเพิ่มความปลอดภัย ทั้งนี้หากพบ  
ผู้ถูกไฟฟ้าดูด ให้หาทางตัดกระแสไฟฟ้าก่อนทันที

เช่น การปลดสวิตช์ หรือ คัทเอาท์ และอย่าใช้มือเปล่าแตะ  
ต้องตัวผู้ถูกไฟฟ้าดูด ให้ใช้วัตถุที่ไม่เป็นฉนวนนำไฟฟ้ามาช่วย  
เช่น เชือกแห้ง สายยาง ถุงมือยาง ผ้าแห้งพันมือให้หนา  
แล้วผลัก ชูต หรือ เขี่ยตัวผู้ป่วยให้หลุดจากบริเวณนั้น  
โดยเร็วที่สุด และโทรแจ้งสายด่วน 1669 ทันที



**6. อันตรายหน้าฝน จากฟ้าผ่า** เมื่อเกิดฝนตกฟ้า  
คะนอง บริเวณพื้นที่โล่งแจ้งจะเป็นจุดที่อันตรายที่สุด ดังนั้น  
หากเราบังเอิญอยู่ในที่โล่งแจ้ง ก็ให้รีบหาที่กำบังที่ปลอดภัย  
เช่น อาคารขนาดใหญ่ หรือสิ่งปลูกสร้างที่แข็งแรง และห้าม  
หลบบริเวณใต้ต้นไม้ โดยหากตกอยู่ในสถานการณ์บังคับที่ต้อง  
อยู่กลางแจ้ง หากที่หลบไม่ได้ ก็ให้หมอบนั่งยอง ๆ ให้ตัวอยู่ต่ำที่สุด  
เขย่งปลายเท้าให้ตัวสัมผัสพื้นน้อยที่สุด แต่อย่านอนลงไปกับพื้น  
เพราะกระแสไฟอาจวิ่งมาตามพื้นได้ พร้อมทั้งหลีกเลี่ยง  
การสัมผัสกับสิ่งนำไฟฟ้า และให้ถอดเครื่องประดับที่เป็น  
สิ่งนำไฟฟ้าออก เช่น ทอง เงิน นาฬิกา รวมไปถึงห่วงการใส่  
โทรศัพท์มือถือในที่โล่งแจ้ง เนื่องจากอาจเหนี่ยวนำ กระแสไฟฟ้า  
เข้ามาในโทรศัพท์มือถือได้ และหากพบผู้ถูกฟ้าผ่า ให้รีบ  
เคลื่อนย้ายผู้ถูกฟ้าผ่าไปยังที่ที่ปลอดภัยเพื่อป้องกันการถูก  
ฟ้าผ่าซ้ำอีก ผู้ช่วยเหลือสามารถสัมผัสตัว ผู้ถูกฟ้าผ่าได้ทันที  
เพราะจะไม่มีกระแสไฟฟ้าเหลืออยู่ในตัว และขณะรอรถพยาบาล  
หากผู้ถูกฟ้าผ่าหัวใจหยุดเต้น หมดสติ ต้องรีบช่วยเหลือฟื้น  
คืนชีพ หรือ CPR อย่างถูกต้อง



## 7. อันตรายหน้าฝน จากสัตว์ร้ายต่าง ๆ สัตว์ร้าย

มีพิษ อย่างเช่น ตะขาบ แมงป่อง แมงมุม งู มักชอบอยู่บริเวณที่มีความชื้น จึงไม่แปลกที่ในหน้าฝน เราอาจพบสัตว์ต่าง ๆ เหล่านี้ในพงหญ้า ในสนาม หรือบริเวณเปียกชื้นในบ้าน วิธีป้องกันก็คือ ควรหมั่นทำความสะอาดบ้าน และจัดสิ่งของในบ้านและบริเวณบ้านให้เรียบร้อยและระมัดระวังเมื่อต้องเดินไปบริเวณที่มีหญ้าสูง หรือเข้าไปในที่รกควรสวมรองเท้าบูทหรือรองเท้าหุ้มข้อป้องกันไว้ ทั้งนี้หากมีผู้ถูกกัด ห้ามใช้ปากดูดพิษให้ล้างแผลให้สะอาด ปีบเลือดบริเวณบาดแผลออกเท่าที่ทำได้ และไม่กินยาที่มีส่วนผสมของแอสไพริน



เพราะจะไปเร่งให้พิษงูทำงานเร็วขึ้น พยายามให้บริเวณที่ถูกกัดเคลื่อนไหวให้น้อยที่สุด รัดผ้าเหนือแผลให้แน่นพอสมควร แต่ห้ามรัดแน่นหรือขันชะเนาะ ที่สำคัญให้รีบพาผู้ป่วยไปโรงพยาบาลให้เร็วที่สุด และพยายามจำลักษณะชนิดของงูที่กัดให้ได้ ทั้งนี้ หากพบเจอสัตว์มีพิษร้าย และไม่สามารถจัดการเองได้ หรือหากโดนสัตว์ร้ายกัด สามารถโทรขอความช่วยเหลือได้ที่ สายด่วน 1669



ที่มา : <https://www.jaymartinsurance.co.th/page/content-detail/?content=56>

ผู้นำเสนอ : ร้อยโทหญิง พิมพ์ชนก จันทรฆาฏ

# ติดตั้งแผ่นกรองเครื่องปรับอากาศง่าย ๆ

กองการสงเคราะห์

www.songkhro.com



ช่วงนี้อากาศบ้านเราเต็มไปด้วยฝุ่นมลพิษ PM 2.5 โดยมีค่ามลภาวะทางอากาศสูงมากติดอันดับต้น ๆ ของโลก ฝุ่น PM 2.5 คือฝุ่นละอองในอากาศที่มีขนาดอนุภาคเล็กมาก ๆ ด้วยขนาดที่เล็กมาก ๆ เราจึงมองไม่เห็นด้วยตาเปล่า แต่ถ้าฝุ่นนี้มีปริมาณสูงมาก ๆ ในอากาศ จะดูคล้าย กับมีหมอกหรือควันฝุ่น PM 2.5 นี้ยังสามารถรวมตัวกับสารมลพิษ เช่น สารไฮโดรคาร์บอนและโลหะหนัก และด้วยขนาดที่เล็กมากจึงสามารถลอดผ่านกรงกรองของขนจมูกไปยังหลอดลมและลงลึกจนถึงถุงลมปอดและซึมเข้าสู่กระแสเลือด โดยผลเสียต่อสุขภาพที่เกิดจาก ค่าฝุ่น PM 2.5 นั้นจะส่งผลโดยตรงต่อระบบหายใจ คือ ทำให้หายใจไม่สะดวก อาจเกิดอาการแพ้ และเกิดการสะสมมลพิษในทางเดินหายใจซึ่งจะทำให้ปอดเสื่อมสภาพเร็วอีกด้วย วิธีติดตั้งแผ่นกรองอากาศแบบฟิลเตอร์ง่าย ๆ ทำได้ด้วยตนเอง คือ วิธีเปลี่ยนเครื่องปรับอากาศให้เพิ่มฟังก์ชันในการกรองอากาศ กรองมลภาวะจึงเป็นอีกวิธีที่จะสามารถช่วยสร้างอากาศบริสุทธิ์ในบ้านได้

คุณรู้หรือไม่ว่า Filter หรือ แผ่นกรองอากาศสำคัญอย่างไร เมื่อคุณได้ซื้อแอร์มาติดตั้งในบ้านของคุณ เมื่อติดตั้งเสร็จช่างแอร์มักจะบอกกับคุณเจ้าของว่า จะต้องหมั่นล้างแผ่นกรองอากาศที่อยู่ในแอร์ 2-3 แผ่น บ่อย ๆ นั่นเป็นเพราะอะไร แผ่นกรองอากาศทำหน้าที่กรองฝุ่นละอองต่าง ๆ ที่อยู่ในห้องนั้น

1. ทางด้านสุขภาพของมนุษย์และสัตว์ แผ่นกรองอากาศสามารถกำจัดสิ่งที่เป็นอันตรายต่อมนุษย์และสัตว์ เช่น กำจัดเชื้อโรคชนิดต่างๆ เป็นต้น

2. ทางด้านการบำรุงรักษาอาคาร แผ่นกรองอากาศสามารถลดค่าใช้จ่ายในการทำความสะดวก ตลอดจนถึงค่าตกแต่งใหม่ ตัวอย่างที่เห็นได้ชัด ได้แก่ ฝุ่นที่ไปจับเพดานที่อยู่รอบๆ หัวจ่ายลมของระบบปรับอากาศ ทำให้ฝ้าเพดานสกปรก ต้องทำความสะอาดกันบ่อย ๆ หรือฝุ่นที่จับตามผนังอาคาร เมื่อนาน ๆ เข้าก็ต้องลงทุนทาสีตกแต่งใหม่ สิ้นเปลืองค่าใช้จ่ายอีกมาก

3. ทางด้านระบบปรับอากาศ แผ่นกรองอากาศช่วยลดค่าบำรุงรักษาและเพิ่มประสิทธิภาพของเครื่องปรับอากาศ ถ้าเราปล่อยให้ฝุ่นเข้าไปในเครื่องปรับอากาศฝุ่นจะไปรวมตัวกันจับเป็นเยื่อบาง ๆ ที่หน้าแผ่นคอยล์เย็นทำให้เกิดการอุดตันลมผ่านได้ไม่สะดวกและทำให้พื้นผิวสัมผัสความเย็นของคอยล์ลดลงเป็นการลดประสิทธิภาพของเครื่องปรับอากาศ นอกจากนี้ พัดลมยังต้องทำงานหนักขึ้น เพื่อเอาชนะแรงเสียดทานจากการอุดตันของคอยล์เย็นเพิ่มขึ้นอีกด้วย ถ้าติดตั้งแผ่นกรองอากาศเข้าไป ปัญหาต่าง ๆ เหล่านี้จะน้อยลง

4. ทางด้านการประหยัดพลังงาน แผ่นกรองอากาศช่วยให้กำลังการส่องสว่างของหลอดไฟเมื่อใช้งานไปนาน ๆ ยังคงเท่าเดิม เนื่องจากมีฝุ่นเกาะหลอดไฟน้อยลง เราสามารถเลือกหลอดไฟที่มีกำลังวัตต์น้อยลงได้ เป็นการประหยัดพลังงานทางอ้อมนั่นเอง

5. ทางด้านสภาพแวดล้อม แผ่นกรองอากาศช่วยลดมลภาวะในบรรยากาศ บริเวณที่มีผู้อาศัย ช่วยลดกลิ่น โดยเฉพาะควันบุหรี่ในบริเวณที่มีผู้คนอยู่หนาแน่น ปรับปรุงสภาพแวดล้อมให้ดีขึ้น



6. ทางด้านผลผลิตทางอุตสาหกรรม ในอุตสาหกรรมที่ทำการผลิตภัณฑ์ที่ใช้ความละเอียดมาก เช่น ชิ้นส่วนต่าง ๆ ที่ใช้ในเครื่องคอมพิวเตอร์ แผ่นกรองอากาศสามารถลดอัตราการสูญเสียของผลิตภัณฑ์เหล่านั้น เนื่องจากในการผลิตผลิตภัณฑ์ประเภทนี้ต้องการห้องใช้งานที่สะอาดมาก ยอมให้มีฝุ่นขนาดเล็กมากปะปนอยู่ได้น้อยมาก จึงต้องมีระบบกรองอากาศที่สมบูรณ์มาด้วย ต้องทำอะไรบ้างนั้น ไปติดตามได้เลยดังนี้

### อุปกรณ์

1. พิลเตอร์กรองอากาศ ที่สามารถดักจับสิ่งแปลกปลอมขนาด 0.1 ไมครอนได้ โดยสามารถกรองได้ทั้งฝุ่นละอองเชื้อราและแบคทีเรียในอากาศ

2. กรรไกร

3. เครื่องปรับอากาศ

### วิธีการติดตั้งแผ่นกรองอากาศแบบฟิลเตอร์ 2.5

1. เริ่มด้วยการปิดเครื่องปรับอากาศให้เรียบร้อย เพื่อป้องกันอันตรายที่เกิดจากกระแสไฟฟ้า จากนั้นทำการเปิดหน้ากากเครื่องปรับอากาศออก

2. ดึงแผ่นกรองแบบหยาบออกจากเครื่อง

3. ถอดแผ่นกรองแบบหยาบออกจากเครื่องปรับอากาศทั้ง 2 แผ่น และเตรียมฟิลเตอร์ให้เรียบร้อย

4. เมื่อแกะถุงฟิลเตอร์ออกมา ภายในจะประกอบไปด้วย แผ่นกรอง สติกเกอร์และตุ๊กตากระดาษรูปหมีขาว (ใช้เป็นตัวแจ้งในการเปลี่ยนแผ่นกรองอากาศในครั้งต่อไป)

5. ในส่วนของแผ่นกรองจะมีลักษณะเป็นแผ่นตารางตาข่ายพลาสติกประกบไว้ทั้ง 2 ด้าน และมีตัวกรองคล้ายใยสังเคราะห์อยู่ตรงกลาง

6. ขนาดของแผ่นกรองจะมีให้เลือกซื้อ 2 ขนาดคือ ขนาด 2 ฟุต และ 4 ฟุต สำหรับขนาด 4 ฟุต นั้น จะสามารถใช้พอดีกับเครื่องปรับอากาศขนาด 18,000 BTU

7. เมื่อคลี่แผ่นกรองอากาศออกแล้ว ให้นำแผ่นกรองแบบหยาบของเครื่องปรับอากาศมาวางเทียบแล้วใช้กรรไกรตัดขนาดให้พอดีกับแผ่นกรองหยาบทั้ง 2 แผ่น



8. จากนั้นนำสติกเกอร์ที่ให้มากับฟิลเตอร์ติดไว้บริเวณขอบด้านในของแผ่นกรองแบบหยาบของเครื่องปรับอากาศ

9. ลอกกระดาษติดสติกเกอร์ออก แล้วนำแผ่นกรองฟิลเตอร์ติดตั้งไป

10. เมื่อติดแผ่นกรองอากาศเสร็จทั้ง 2 แผ่นแล้ว ให้นำกลับไปประกอบติดที่เดิมกับตัวเครื่องปรับอากาศ หากติดถูกต้องจะสามารถติดได้พอดีไม่มีส่วนยื่นหรือเกินออกมา

11. ขั้นตอนสุดท้าย คือ การปิดหน้ากากเครื่องปรับอากาศ เป็นการเสร็จสิ้นขั้นตอน สามารถเปิดเครื่องพร้อมใช้งานได้ตามปกติ



ผลลัพธ์หลังจากติดแผ่นกรองอากาศแบบฟิลเตอร์ไปได้ประมาณ 2 เดือน จะเห็นได้ว่าแผ่นกรองจากที่มีสีขาวยิ่งจะเปลี่ยนเป็นสีดำบ้างว่าสกปรก และมีจำนวนฝุ่นละอองไม่น้อยเลย



### ข้อดีของการใช้แผ่นกรองฟิลเตอร์

1. สามารถหาซื้อได้ง่ายและสามารถทำได้เอง
2. ติดตั้งแล้วทำให้อากาศสะอาดขึ้น

### ข้อเสียของการใช้แผ่นกรองฟิลเตอร์

1. ขั้นตอนและวิธีการค่อนข้างซับซ้อน
2. เป็นสินค้าสิ้นเปลือง เพราะมีความจำเป็นต้องเปลี่ยนแผ่นกรองทุก ๆ 2 เดือน

สำหรับการติดตั้งแผ่นกรองอากาศนั้นเป็นเพียงหนึ่งวิธีเท่านั้นที่ช่วยป้องกันมลภาวะในอากาศต่อระบบทางเดินหายใจ ส่วนวิธีที่ใช้ป้องกันวิธีอื่น ๆ คือ การสวมใส่หน้ากากอนามัยไปข้างนอก ไม่เปิดหน้าต่างหรือประตูในช่วงที่ภายนอกบ้านมีค่า PM 2.5 มากกว่ามาตรฐาน



ที่มา : <https://www.thaiaircare.com/article/7117/>

ผู้นำเสนอ : พันเอกหญิง พรวิรินทร์ สิงหเดช

# สมุนไพรไทยช่วยดูแลหัวใจ

กองธุรการ

www.awd-rta.com

โรคหัวใจถือว่าเป็นโรคที่คร่าชีวิตคนไทยเป็นอันดับต้น ๆ และสาเหตุหลักของการเกิดโรคนี้มาจากการไม่ดูแลสุขภาพและโภชนาการ มาดูแลตั้งแต่เนิ่น ๆ ด้วยสมุนไพรไทย ๆ กัน

โรคหัวใจเป็นโรคที่คนไทยกลัวกันมาก เพราะไม่ว่าปีไหน ๆ โรคนี้ก็อยู่ในโรคอันดับต้น ๆ ของคนไทย และสาเหตุก่อให้เกิดโรคเหล่านี้ล้วนมาจากพฤติกรรมการรับประทานอาหารที่บริโภคมากเกินไป และเป็นอาหารที่อุดมด้วยแป้ง ไขมัน น้ำตาล เรียกว่าเราใช้ชีวิตกินอยู่คล้ายคลึงกับคนเมืองหนาวเข้าไปทุกวัน ที่สำคัญยังขาดการออกกำลังกายจึงทำให้เกิดภาวะโภชนาการเกิน คนไทยเป็นโรคอ้วนและโรคเรื้อรังไม่ต่างจากประเทศตะวันตกเลย

ข้อแนะนำที่สำคัญสำหรับหลีกเลี่ยงและรักษาสุขภาพจากโรคหัวใจ คือ ต้องมีโภชนาการที่ดี หลีกเลี่ยงไขมัน เน้นถั่ว งา ปลา ผัก ให้มากขึ้นในแต่ละมื้อ ออกกำลังกายให้เป็นนิสัยหรือเป็นส่วนหนึ่งในการดำรงชีวิตประจำวัน ควบคุมหรือละเว้นพฤติกรรมเสี่ยงต่าง ๆ อาทิ บุหรี่ แอลกอฮอล์ พักผ่อนให้เพียงพอ อย่าให้เกิดระดับความเครียดสูง การพักผ่อนอย่างเพียงพอช่วยลดความเครียดได้

นอกจากนี้ ยังมีสมุนไพรอีกหลายชนิดที่ผู้ป่วยหรือกลุ่มเสี่ยงสามารถนำไปใช้ในการดูแลรักษาสุขภาพของตนเองได้ อย่างง่าย ๆ ในรูปของอาหาร เครื่องดื่ม หรือเป็นผักเคียงกับอาหารมื้อประจำวันได้ สมุนไพรไทยพื้นบ้านหลาย ๆ ชนิดมีสรรพคุณในการช่วยบำรุงและกระตุ้นการไหลเวียนโลหิต และช่วยลดการเกาะตัวเป็นลิ่มเลือด ซึ่งเป็นสาเหตุของโรคหัวใจหรือหลอดเลือดหัวใจตีบนั่นเอง

**1. กระเทียม** สมุนไพรบำรุงหัวใจอันดับหนึ่ง ยกให้กระเทียม กระเทียมกลีบเล็ก ๆ นี้ช่วยลดโอกาสการอุดตันของไขมันในหลอดเลือด หากใส่กระเทียมลงไป ในอาหารที่มีน้ำมัน เช่น ผัดต่าง ๆ จะช่วยลดการอุดตันของไขมันในหลอดเลือดลงได้ถึงร้อยละ 50

**2. ขิง** เป็นสมุนไพรฤทธิ์อุ่นช่วยกระตุ้นการไหลเวียนเลือดให้ดีขึ้น ขิงยังช่วยลดโอกาสการก่อตัวของ fibrin โปรตีนชนิดหนึ่งที่ทำให้โลหิตแข็งตัวหรือจับตัวเป็นลิ่มเลือดซึ่งจะไปอุดตัน หลอดเลือด

**3. พริก** กินทุกวันช่วยทำให้หัวใจแข็งแรง เพราะช่วยทำให้การไหลเวียนเลือดสมดุล ช่วยบรรเทาอาการใจสั่น แต่อย่าปรุงจนรสจัดเกินไป

**4. ใบแปะก๊วย** แม้สมุนไพรชนิดนี้จะมีชื่อเสียงเรื่องสมอง แต่ก็มีรายงานว่าช่วยกระตุ้นการไหลเวียนของเลือดในหลอดเลือดแดง หลอดเลือดดำ และหลอดเลือดฝอย จึงช่วยลดการเกิดลิ่มเลือดอุดตันได้

**5. ชาเขียว** ช่วยย่อยอาหาร ล้างสารพิษ และเชื่อว่าเป็นยาอายุวัฒนะ คุณภาพมากกว่า นักวิจัยหลายท่านยืนยันว่าสารสำคัญในชาเขียวช่วยป้องกันโรคหัวใจได้หลายอย่าง เช่น ช่วยลดคอเลสเตอรอล และความดันชาเขียวยังมีสรรพคุณเป็นสารต้านอนุมูลอิสระ และช่วยป้องกันการแข็งตัวของหลอดเลือด ลดความเสี่ยงของการเป็นมะเร็ง และกระตุ้นการสร้างตัวของเม็ดเลือดขาว เพิ่มภูมิคุ้มกันร่างกาย

**6. ใบเตยหอม** มีสรรพคุณ คือ ลดอาการกระหายน้ำ และช่วยบำรุงหัวใจ เวลาเหนื่อย ๆ ดื่มน้ำใบเตย ช่วยให้หายเหนื่อยและสดชื่น



ที่มา : <https://www.lovefitt.com/healthyfact/>

ผู้นำเสนอ : พันโทหญิง บุกรินทร์ อุลพาทร



# 9 เมนูอาหารไทยเสริมภูมิคุ้มกัน

กองกิจการร้านสวัสดิการกลาง

www.awds-rta.com



1. ผัดกระเพรา ใบกระเพรามีสารโอเรียนทิน (orientin) ช่วยลดโอกาสการติดเชื้อของเซลล์ ช่วยป้องกันไม่ให้เจ็บป่วยจากเชื้อไวรัส และมีสารสำคัญที่มีศักยภาพในการป้องกันไม่ให้ไวรัสเข้าเซลล์

2. ต้มยำใส่เห็ด ยิ่งกินตอนร้อน ๆ โລ่งคอโโล่งจุก เป็นที่สุด ส่วนประกอบหลักเมนูต้มยำ คือ เนื้อสัตว์ไม่ว่าจะเป็น ไก่ หมู ปลา สัตว์ทะเล เลือกได้ตามใจชอบ พร้อมด้วยหอมแดง ข่า ตะไคร้ ใบมะกรูด ยิ่งในหอมแดงมีสารเคอร์ซีติน (quercetin) ช่วยลดโอกาสการติดเชื้อและป้องกันไม่ให้ไวรัสเข้าสู่เซลล์ร่างกายได้ และในต้มยำยังใส่เห็ดนานาชนิด ซึ่งมีสารเบต้ากลูแคน ช่วยกระตุ้นภูมิคุ้มกันของร่างกายทำให้ไม่เจ็บป่วยง่าย และยังมีน้ำมะนาวบีบใส่ในต้มยำ ซึ่งมีวิตามินซีที่มีฤทธิ์ต้านอนุมูลอิสระสูง เมนูต้มยำใส่เห็ดจึงเหมาะสำหรับทุกคนเพื่อสร้างภูมิคุ้มกันที่ดี



3. ยำวุ้นเส้น เมนูแคลอรีต่ำ นอกจากวุ้นเส้นที่เป็นส่วนประกอบหลักแล้ว ยังมีหอมแดงและหอมใหญ่ที่มีสารเคอร์ซีติน (quercetin) ช่วยลดการติดเชื้อและป้องกันไม่ให้ไวรัสเข้าสู่เซลล์ร่างกาย และหอมหัวใหญ่ยังอุดมไปด้วยวิตามินซี สารต้านอนุมูลอิสระที่สูงมาก ช่วยป้องกันโรคและฆ่าเชื้อโรคได้เป็นอย่างดี เป็นสุดยอดเมนูที่ช่วยควบคุมน้ำหนักแถมยังต้านไวรัสได้ดีอีกด้วย

ข้อดีของอาหารไทย คือ มีจุดเด่นเรื่องรสชาติที่ผสมผสาน ทั้งเปรี้ยว หวาน มัน เค็ม เผ็ด และยังมีสมุนไพรเครื่องเทศต่าง ๆ เป็นส่วนประกอบหลัก จึงทำให้ได้รับการยอมรับว่ามีคุณประโยชน์ต่อร่างกาย แถมยังมีรสชาติที่อร่อยถูกปากคนทั่วไปอีกด้วย ขอแนะนำผักผลไม้และสมุนไพรไทย ที่ช่วยเสริมภูมิคุ้มกันด้านทานของร่างกาย รวมทั้งแนะนำเมนูอาหารไทยที่ทำจากผักและสมุนไพร มีเมนูอะไรบ้างไปดูกันเลย

## ผัก ผลไม้ สมุนไพร 3 กลุ่ม

ช่วยเสริมภูมิคุ้มกันด้านทานของร่างกาย

### กลุ่มที่ 1 มีสารสำคัญในการป้องกันการติดเชื้อ

กะเพรา หอมแดง หอมหัวใหญ่ มะรุม พลูดาวหรือผักคาวตอง ใบหม่อน แอปเปิ้ล เปลือกของพืชตระกูลส้ม (ส้ม มะนาว มะกรูด ส้มซ่า)

### กลุ่มที่ 2 เสริมภูมิคุ้มกัน

คะน้า ใบเหลียง ยอดสะเดา มะระขี้นก ดอกขี้เหล็ก มะรุม ยอดมะยม พักข้าว ผักเชียงดา ผักแพ้ว มะขามป้อม ลูกหม่อน และผักผลไม้หลากสี

### กลุ่มที่ 3 มีวิตามินซีและสารต้านอนุมูลอิสระสูง

เห็ดต่าง ๆ พลูดาวหรือผักคาวตอง ตรีผลา (สมอไทย สมอพิเภก มะขามป้อม)

#### 4. แกงส้มมะรุม



หลายคนอาจจะกินไม่ค่อยเป็น แต่ความจริงแล้วมะรุมเป็นผักที่มีคุณประโยชน์สูง ช่วยลดคอเลสเตอรอล รักษาโรคโลหิตจาง บำรุงหัวใจ ลดน้ำตาล ลดไขมัน แก้หวัด บรรเทาอาการไอ ต้องลองกินดูแล้วจะรู้ว่าแกงส้มมะรุมก็อร่อยไม่แพ้แกงส้มชะอมไซ้

#### 5. เมี่ยงคำ



เมี่ยงคำ ประกอบด้วยสมุนไพรมากมายทั้ง ใบชะพลู ขิง พริก มะพร้าว ถั่วลิสง กุ้งแห้ง และมีสมุนไพรต้านไวรัสอย่างหอมแดงและมะนาวแห้งทั้งเปลือก ทั้ง 2 อย่างนี้มีสารเฮสเพอริดีน สารรูติน และวิตามินซี ช่วยป้องกันไม่ให้ไวรัสเข้าสู่เซลล์ร่างกาย ลดการติดเชื้อ

6. ยอดคะน้าผัดน้ำมันหอย ส่วนของยอดคะน้าอุดมไปด้วยวิตามินซีและเกลือแร่ ช่วยเสริมภูมิคุ้มกัน สร้างภูมิต้านทานให้กับร่างกาย

7. แกงเลียง ส่วนประกอบมีทั้งบวบเหลี่ยม ตำลึง ใบแมงลัก ฟักทอง เห็ดฟางที่ช่วยเสริมภูมิต้านทาน ใ้พริกไทย ช่วยย่อยอาหาร และทำให้ระบบไหลเวียนโลหิตดีขึ้น

8. ต้มโคล้งปลากรอบ มีปลาช่อนแห้งที่อุดมไปด้วยแคลเซียม สมุนไพรต่าง ๆ พร้อมด้วยเห็ดที่ช่วยกระตุ้นภูมิคุ้มกันของร่างกาย ทำให้ไม่ป่วยง่าย มีฤทธิ์ต้านอนุมูลอิสระสูง

9. สะเตาน้ำปลาหวานปลาตุ๋น ยอดสะเตาอุดมไปด้วยสารกลุ่มแอนโทไซยานิน เป็นสารกลุ่มฟลาโวนอยด์มีฤทธิ์ต้านอนุมูลอิสระ ช่วยสร้างภูมิต้านทานโรค แก้ไข้ ตัวร้อน ปวดศรีษะ น้ำมูกไหล นับเป็นเมนูอาหารไทยที่อร่อยแถมยังดีต่อสุขภาพอีกด้วย



ที่มา : <https://www.scb.co.th/th/personal-banking/stories/tips-for-you/thai-food.html>

ผู้นำเสนอ : พันโทหญิง ไอเดีย อุดุลยานุภาพ





# ประกาศกรมสวัสดิการทหารบก

เรื่อง แจ้งรายนามสมาชิกถึงแก่ความตายเพื่อเก็บเงินสงเคราะห์ค่าจัดการศพรายเดือน และรายนามสมาชิกถูกถอนออกจากทะเบียนสมาชิกชั่วคราว

เพื่อปฏิบัติตามระเบียบกองทัพบก ว่าด้วยการมาปนกิจสงเคราะห์ พ.ศ. 2553 การเก็บเงินสงเคราะห์ค่าจัดการศพเป็นรายเดือน จากสมาชิกมาปนกิจสงเคราะห์กองทัพบก รายละเอียดตามที่แจ้งแล้วนั้น สำหรับเดือนมิถุนายน 2566 กรมสวัสดิการทหารบก ขอแจ้งการเก็บเงินสงเคราะห์ค่าจัดการศพรายเดือน และการจ่ายเงินสงเคราะห์ค่าจัดการศพ สมาชิกที่ถึงแก่ความตาย ดังนี้

1. จำนวนสมาชิกมาปนกิจสงเคราะห์กองทัพบก ตามผนวก ก
2. รายนามสมาชิกมาปนกิจสงเคราะห์กองทัพบก ที่ถึงแก่ความตาย ตามผนวก ข

2.1 ในเดือน พฤษภาคม 2566 (21 เมษายน 2566 – 20 พฤษภาคม 2566) ได้รับแจ้งการถึงแก่ความตายของสมาชิก รวม 580 ศพ (ตั้งแต่ศพที่ 2401/66 ถึงศพที่ 2980/66) ซึ่งได้ทตรงจ่ายเงินสงเคราะห์ค่าจัดการศพไปแล้ว ไม่เกินร้อยละ 95 เป็นเงินประมาณรายละเอียด 216,043.- บาท (สองแสนหนึ่งหมื่นหกพันสี่สิบสามบาทถ้วน) และจะจ่ายเงินส่วนที่เหลือภายใน 120 วัน นับแต่วันประกาศเรียกเก็บเงินสงเคราะห์ค่าจัดการศพรายเดือน

2.2 ในเดือน มิถุนายน 2566 จึงขอเก็บเงินสงเคราะห์ค่าจัดการศพจากสมาชิกคนละ 290.- บาท (สองร้อยเก้าสิบบาทถ้วน) เพื่อทดแทนเงินซึ่งได้ทตรงจ่ายไปแล้ว และเงินส่วนที่เหลือตามข้อ 2.1

2.3 ผู้ยื่นเรื่องขอรับเงินสงเคราะห์ค่าจัดการศพในเดือน มิถุนายน 2566 (21 พฤษภาคม 2566 – 20 มิถุนายน 2566) จะได้รับเงินสงเคราะห์ค่าจัดการศพไม่เกินร้อยละ 95 เป็นเงินประมาณรายละเอียด 215,739.- บาท (สองแสนหนึ่งหมื่นห้าพันเจ็ดร้อยสามสิบบาทถ้วน) และจะจ่ายเงินส่วนที่เหลือภายใน 120 วัน นับแต่วันประกาศเรียกเก็บเงินสงเคราะห์ค่าจัดการศพรายเดือน

3. รายนามสมาชิกมาปนกิจสงเคราะห์กองทัพบก ที่ถูกถอนออกจากทะเบียนสมาชิกชั่วคราว ตามผนวก ค

จึงประกาศมาเพื่อทราบทั่วกัน และขอเก็บเงินสงเคราะห์ค่าจัดการศพรายเดือน เพื่อทดแทนเงินซึ่งได้ทตรงจ่ายเงินสงเคราะห์ค่าจัดการศพของสมาชิกที่ถึงแก่ความตาย ดังรายนามที่แนบมาด้วยแล้ว

ประกาศ ณ วันที่ 1 มิถุนายน พ.ศ. 2566

(ลงชื่อ) พลตรี สัมพันธ์ ดำรงค์กุล  
(สัมพันธ์ ดำรงค์กุล)  
เจ้ากรมสวัสดิการทหารบก

# ผนวก ก

การคิดคำนวณยอดสมาชิกฌาปนกิจสงเคราะห์กองทัพบก  
ห้วงระยะเวลาตั้งแต่ 21 เมษายน 2566 – 20 พฤษภาคม 2566

ลำดับ	รายการ	สมาชิกฌาปนกิจสงเคราะห์กองทัพบก				หมายเหตุ
		กิตติมศักดิ์	วิสามัญ	สามัญ	รวม	
	ยอดยกมา	161	623	471,324	472,108	21 เม.ย. 66
1	ขึ้นทะเบียนใหม่	-	-	224	224	
2	ถึงแก่ความตาย	1	1	578	580	
3	ถอนสภาพ	-	-	744	744	
4	คืนสภาพ	-	-	434	434	
	ยอดยกไป มี.ย. 66	160	622	470,660	471,442	ณ 20 พ.ค. 66

ยอดสมาชิกเมื่อ 21 เมษายน 2566

จำนวน 472,108 ราย

ยอดสมาชิกเมื่อ 20 พฤษภาคม 2566

จำนวน 471,442 ราย

ลดลง

จำนวน 666 ราย



# ผนวก ข

## รายนามสมาชิกฌาปนกิจสงเคราะห์กองทัพบก ที่ถึงแก่กรรม

ศพที่	ยศ - ชื่อ - สกุล	ประเภทการชำระเงิน	สาเหตุที่ถึงแก่กรรม	อายุ	วันที่เสียชีวิต
2401/66	นาย สัมจิน เรือนทองคำ	ร.29 พัน.1	ติดเชื้รุนแรงในกระแสเลือด	51	16 มี.ค. 66
2402/66	นาง บุญญาช ยิ้มแย้ม	มทบ.13	ระบบหายใจล้มเหลว,ปวยติดเชื้อ	56	27 มี.ค. 66
2403/66	น.ส.ประไพ เจริญทอง	ธ.สำนักราชดำเนิน	ชราภาพ	89	31 มี.ค. 66
2404/66	น.ส.ศรินทร์ทิพย์ สีหาราช	ธ.ซีคอน-บางแค	มะเร็งต่อมไทรอยด์	54	7 เม.ย. 66
2405/66	ร.ต.วีระชัย วิรัชกุล	ธ.กระทรวงกลาโหม	มะเร็งกล้ามเนื้อระยะแพร่กระจาย	67	14 เม.ย. 66
2406/66	นาง นิตยสา พุ่มพิศ	ธ.รามอินทรา	มะเร็งปากมดลูกระยะลุกลาม	81	10 เม.ย. 66
2407/66	ร.ต.ปฐมพร ประมาณ	ธ.สำนักราชดำเนิน	มะเร็งตับอ่อน	69	29 มี.ค. 66
2408/66	นาง กาญจนา ละเมียดดี	ธ.เตาปูน	หัวใจขาดเลือดเฉียบพลัน	83	2 เม.ย. 66
2409/66	ร.ต.ไพจิตร ปักควางษ์สังข์	ธ.ร้อยเอ็ด	ระบบหัวใจล้มเหลว	70	5 เม.ย. 66
2410/66	นาง สัจจวาลย์ ขาวอิม	ธ.ปทุมธานี	ติดเชื้อในกระแสเลือด	86	13 เม.ย. 66
2411/66	ร.ต.ทองสืบ จำนงค์ศิลป์	ธ.สนามเสือป่า	ชราภาพและมีโรคประจำตัว (ไต,มะเร็งตับ)	84	8 เม.ย. 66
2412/66	นาง ประนอม บัวแย้ม	ธ.ราชบุรี	ระบบหายใจล้มเหลว	80	9 เม.ย. 66
2413/66	ร.ท.ประสิทธิ์ คีตงาม	ธ.ศรียาน	ปอดเรื้อรัง	79	19 เม.ย. 66
2414/66	นาง พยอม กิจชอุ่ม	ธ.เขาวราช	สมองฝ่อวัยชรา	80	18 เม.ย. 66
2415/66	พ.ต.สามารถ งามระเบียบ	พัน.สท.11	บาดแผลกระสุนปืนบริเวณศีรษะ	55	1 มี.ค. 66
2416/66	ร.ต.วีระศักดิ์ แก้วสว่าง	ธ.ราชบุรี	ระบบหัวใจและหายใจล้มเหลว	75	28 มี.ค. 66
2417/66	นาง ทองสุข เอี่ยมแก้ว	ธ.ราชบุรี	เสียชีวิตจากมะเร็งปอด	79	26 มี.ค. 66
2418/66	นาง ระเบียบ ศรีโหมดสุข	ธ.ราชบุรี	เนื้องอกมดลูก	84	26 มี.ค. 66
2419/66	นาง บุญจง ชนะมา	ธ.นครราชสีมา	ภาวะปอดอักเสบติดเชื้อจากการสำลัก	78	22 มี.ค. 66

ศพที่	ยศ - ชื่อ - สกุล	ประเภทการชำระเงิน	สาเหตุที่ถึงแก่กรรม	อายุ	วันที่เสียชีวิต
2420/66	นาย อินสม อุปคำ	ธ.สันป่าข่อย-เชียงใหม่	โรคไต	81	28 มี.ค. 66
2421/66	นาง สายบัว เพ็งบุญ	ธ.ลพบุรี	สมองฝ่อวัยชรา	91	27 มี.ค. 66
2422/66	นาง เคี่ยม โภชัยคำ (ดวงปากดี)	ธ.สกลนคร	สมองฝ่อวัยชรา	88	8 มี.ค. 66
2423/66	นาง ปิ่น คุ่มกุดสิง	ม.6 พัน.6	ติดเชื้อในกระแสเลือดรุนแรง	58	27 มี.ค. 66
2424/66	พล.ต.อำนาจ การงาน	บชร.2	มะเร็งปอด	71	8 เม.ย. 66
2425/66	ร.ต.สงวน พูลสวัสดิ์	ธ.สำนักราชดำเนิน	กรวยไตอักเสบเฉียบพลัน	90	11 เม.ย. 66
2426/66	นาง อีระพร เพ็ชรรัตน์	ธ.ลพบุรี	ติดเชื้อในกระแสเลือด	89	9 เม.ย. 66
2427/66	นาง บัว ล้ำจุมจัง	ธ.สกลนคร	ไตวายระยะสุดท้าย	91	16 มี.ค. 66
2428/66	นาง ยุพิน แยมเกษม	ส่วนกลาง	ภาวะแทรกซ้อนจากโรคความดันโลหิตสูง	92	22 มี.ค. 66
2429/66	พ.อ.หญิง ชโนวรรณ คำภาชาติ(เรืองมาลัย)	ธ.กองบัญชาการกองทัพก	ติดเชื้อในกระแสเลือด	72	12 มี.ค. 66
2430/66	นาง จารุวรรณ ทวีสิน	ธ.ฉะเชิงเทรา	แผลติดเชื้อ	78	2 เม.ย. 66
2431/66	นาย ทองจันทร์ จันทูมา	ธ.สนามเสือป่า	ชรา	80	8 ก.พ. 66
2432/66	นาง ทศ ศรีจันทร์เวียง	ธ.ธ.อุดรธานี	ภาวะสมองเสื่อมจากวัยชรา	86	26 มี.ค. 66
2433/66	นาง บุญ สมรัมย์	ธ.นครราชสีมา	ความดันโลหิตสูง	85	25 ก.พ. 66
2434/66	ร.ต.พงษ์สุวรรณ สนิทสิงห์	ทภ.2	หัวใจหยุดเต้นเฉียบพลัน	57	12 มี.ค. 66
2435/66	นาย สง่า จันดาเป้า	ธ.ธ.อุดรธานี	เลือดออกในสมองด้านซ้าย	59	6 เม.ย. 66
2436/66	นาง ลพ ยานู	ธ.พะเยา	การติดเชื้อในกระแสเลือด	82	27 มี.ค. 66
2437/66	นาง วงเดือน ร่มลำดวน	ธ.ลพบุรี	หัวใจล้มเหลวเฉียบพลัน	84	6 มี.ค. 66
2438/66	นาง อรทัย จันณรงค์	ธ.สกลนคร	ชราภาพ	78	17 มี.ค. 66
2439/66	ร.ต.ประจวบ ไล้ทองคำ	ธ.เพชรบูรณ์	มะเร็งหลอดอาหาร	64	25 มี.ค. 66
2440/66	พ.ท.ไสว หัตถประเสริฐ	ธ.สนามเสือป่า	ติดเชื้อในกระแสเลือด	63	1 เม.ย. 66
2441/66	จ.ส.อ.สมโภชน์ ต้นกุล	มทบ.34	ภาวะเลือดคั่งในสมอง	40	24 มี.ค. 66



ศพที่	ยศ - ชื่อ - สกุล	ประเภทการชำระเงิน	สาเหตุที่ถึงแก่กรรม	อายุ	วันที่เสียชีวิต
2442/66	จ.ส.อ.สุดใจ น้อยพันธ์	ธ.สิงห์บุรี	ชราภาพ	82	11 มี.ค. 66
2443/66	นาง สุพิน วัชรปัญญาพนธ์	ธ.ค่ายสุรนารี-นครราชสีมา	หัวใจเต้นผิดจังหวะ	68	21 มี.ค. 66
2444/66	นาง หล่่วน คุ่มโพธิ์น้อย	ธ.ชัยภูมิ	ชรา	90	15 เม.ย. 66
2445/66	นาย คำพั่น นามแสง	ธ.ขอนแก่น	ความจำเสื่อม	90	1 เม.ย. 66
2446/66	นาย ธนิต แซ่หม่ง	มทบ.44	หัวใจหยุดเต้น	70	13 ก.พ. 66
2447/66	นาง จันทนา ทองศรีงาม	ธ.กองบัญชาการกองทัพก	มะเร็งกระเพาะอาหารระยะสุดท้าย	62	10 เม.ย. 66
2448/66	ร.ต.พันธ์ศักดิ์ ศรีสุโข	รง.กสย.ศอว.ศอพท.	ปอดอักเสบติดเชื้อ	90	1 เม.ย. 66
2449/66	นาง บุหงา สิงห์เถื่อน	ธ.บ้านฉาง	ปอดอักเสบติดเชื้อ	63	26 มี.ค. 66
2450/66	พ.อ.เพิ่มเชตต์ มหามรงค์ ณ ราชสีมา	ธ.สนามเสือป่า	ภาวะทางเดินหายใจล้มเหลว	82	12 เม.ย. 66
2451/66	นาง วิไล อนันตสุข	ธ.เซ็นทรัลพลาซ่า-แจ้งวัฒนะ	ชราภาพ	85	19 เม.ย. 66
2452/66	นาง สละ วิรัชกุล	ธ.เตาปูน	ชราภาพ	101	20 เม.ย. 66
2453/66	นาง อุไร อ่อนละอ	ส่วนกลาง	ติดเชื้อในปอดจากการสำลัก	79	19 เม.ย. 66
2454/66	นาย สมฤทธิ์ จันเพ็ชร	ส่วนกลาง	ติดเชื้อในกระแสเลือด	75	15 เม.ย. 66
2455/66	พ.ท.อติชาติ โกมารทัต	ธ.งามวงศ์วาน	เลือดออกในระบบทางเดินอาหาร	87	18 เม.ย. 66
2456/66	ร.ต.พงษ์ศักดิ์ ทุมภา	ธ.ร้อยเอ็ด	ปอดติดเชื้อจนติดเชื้อในกระแสเลือด	72	7 เม.ย. 66
2457/66	นาง พิมพ์า กมลมาศ	ธ.ราชบุรี	เลือดออกในสมอง	90	17 มี.ค. 66
2458/66	นาง บุญเรียง เลิศล้ำ	ธ.ปราจีนบุรี	หัวใจเต้นผิดจังหวะ	84	1 เม.ย. 66
2459/66	นาง แดง ผุยน้อย	มทบ.23	ปอดติดเชื้ออย่างรุนแรงร่วมกับมีภาวะติดเชื้อในกระแสเลือด	77	25 มี.ค. 66
2460/66	นาย สงบ การสูงเนิน	ธ.ตลาดปากช่อง	ระบบหายใจล้มเหลว	87	24 มี.ค. 66
2461/66	นาง สอิ่ง แสงมณี	รร.ส.สส.	ปอดติดเชื้อ	67	10 เม.ย. 66
2462/66	พ.ต.สายัณห์ ศรสวรรณ	ธ.สมุทรสงคราม	มะเร็งลำไส้	78	8 เม.ย. 66
2463/66	นาง บุญเลิศ พลเมือง	ธ.คอสโมออฟฟิศ พาร์ค เมืองทองธานี	ปอดติดเชื้อ	89	17 เม.ย. 66



ศพที่	ยศ - ชื่อ - สกุล	ประเภทการชำระเงิน	สาเหตุที่ถึงแก่กรรม	อายุ	วันที่เสียชีวิต
2464/66	พ.อ.จิระศักดิ์ เกตุสวน	ธ.กระทรวงกลาโหม	ตายจากการป่วยที่ไม่แน่ชัด	65	11 เม.ย. 66
2465/66	นาง สมร ใจสบาย	ธ.ตลาดปากช่อง	ชรา	89	5 เม.ย. 66
2466/66	น.ส.พิชชา (ยุวดี) กุลเศรษฐ์	ธ.กระทรวงกลาโหม	มะเร็งต่อมน้ำเหลือง	68	29 มี.ค. 66
2467/66	นาย กอง ส่วนบุญ	ธ.มาร์เก็ตเพลส วงศ์สว่าง	ไขกระดูกฝ่อ	77	4 เม.ย. 66
2468/66	นาง วาสนา โอบอ้อม	ธ.เซ็นทรัล รัตนาธิเบศร์	ชราภาพ	77	22 เม.ย. 66
2469/66	ร.ต.สุวัฒน์ สัตยกุล	ธ.งามวงศ์วาน	ติดเชื้อในกระแสเลือด	77	14 เม.ย. 66
2470/66	นาง เหลี่ยม สุตโลก	ธ.กาญจนบุรี (ตลาดผาสุข)	ไม่ทราบสาเหตุการเสียชีวิต	86	11 เม.ย. 66
2471/66	จ.ส.อ.พีระยุทธ นาคปล้อง	ร.8	ติดเชื้อในสมอง	47	10 มี.ค. 66
2472/66	นาง หนูนาง บุตรศิริ	ธ.ขอนแก่น	ชรา	83	20 มี.ค. 66
2473/66	นาง ระวี นภากาศ	ธ.ถ.พหลโยธิน-เชียงใหม่	ชราภาพ	93	11 มี.ค. 66
2474/66	นาง วรนุช ช้างเปี่ยม	ธ.กระทู้มแบน(ถ.สุคนธรวิฑ)	ภาวะติดเชื้อในกระแสเลือด	71	19 เม.ย. 66
2475/66	นาง สุวิมล บุญลือ(ภิงคานนท์)	ธ.วงเวียนสระแก้ว-ลพบุรี	มะเร็งตับอ่อนแพร่กระจาย	65	19 เม.ย. 66
2476/66	ร.ต.ประเสริฐ นานวม	ธ.โคกมะตูม-พิษณุโลก	ติดเชื้อในกระแสเลือด	62	29 มี.ค. 66
2477/66	นาง สมพิศ อุทัยเลี้ยง	ธ.ถ.โพศรี-อุดรธานี	หลอดเลือดสมองตีบเฉียบพลัน	80	5 เม.ย. 66
2478/66	ร.ต.ขวัญเมือง เงามาม	ธ.สนามเป้า	มะเร็งตับ	68	9 มี.ค. 66
2479/66	ร.ต.วิชา สุรภา	ธ.ค่ายสุรนารี-นครราชสีมา	หัวใจล้มเหลวเฉียบพลัน	62	18 มี.ค. 66
2480/66	จ.ส.ต.เตียง พงษาเทศ	ธ.ถ.อุดรดุขมิ	มะเร็งต่อมน้ำดี	67	26 มี.ค. 66
2481/66	นาง เลี้ยง จ่ากลาง	ธ.ค่ายสุรนารี-นครราชสีมา	มะเร็งท่อน้ำดี	85	14 เม.ย. 66
2482/66	นาง ประกิจ รักษศิริพงษ์	ธ.ร้อยเอ็ด	สมองฝ่อวัยชรา	90	3 เม.ย. 66
2483/66	นาง ทองคำ คำแห่งพล	ธ.ร้อยเอ็ด	สมองฝ่อในวัยชรา	80	1 เม.ย. 66
2484/66	นาย สุรพล จันทร์คูเมือง	ธ.ร้อยเอ็ด	กล้ามเนื้อหัวใจขาดเลือด	56	6 เม.ย. 66
2485/66	นาง เกียงภา สุนันทา	ธ.ห้าแยกพ้อขุนเชียงใหม่	แผลกดทับติดเชื้อจากป่วยติดเตียง	87	2 เม.ย. 66



ศพที่	ยศ - ชื่อ - สกุล	ประเภทการชำระเงิน	สาเหตุที่ถึงแก่กรรม	อายุ	วันที่เสียชีวิต
2486/66	นาง แหมม วงษาพรหม	ธ.ถ.พรหมราช-อุบลราชธานี	กล้ามเนื้อหัวใจขาดเลือดเฉียบพลัน	91	13 เม.ย. 66
2487/66	นาง ทองกลาง การินทร์	ธ.ถ.พรหมราช-อุบลราชธานี	ชรา	79	3 เม.ย. 66
2488/66	นาง สุทัศน์ ชันทอง	ธ.ถ.พรหมราช-อุบลราชธานี	ปอดติดเชื้อ ระบบทางเดินหายใจล้มเหลว	80	4 เม.ย. 66
2489/66	นาง เชื้อ ศรีลัมภ์	มทบ.36	ชรา	87	5 เม.ย. 66
2490/66	นาง สมพิศ เอี่ยมมะ	ร.4 พัน.2	ภาวะตับวายเฉียบพลัน	70	30 มี.ค. 66
2491/66	นาย รวย ดอกบัว	รพ.รร.6	ไม่ทราบสาเหตุการเสียชีวิต	54	11 เม.ย. 66
2492/66	นาย สุพัฒน์ ศรีนาม	รพ.รร.6	สมองฝ่อวัยชรา	75	26 มี.ค. 66
2493/66	พ.อ.กนก คล้ายแก้ว	ธ.กระทรวงกลาโหม	ไตวายเรื้อรัง	94	18 เม.ย. 66
2494/66	จ.ส.อ.ศิริพัฒน์ บุญธรรม	รร.สธ.ทบ.	ตับแข็ง	52	27 มี.ค. 66
2495/66	น.ส.อรษา ตั้งศิลป์ชัย	สกก.บก.กองทัพไทย	เส้นเลือดหัวใจตีบ	79	15 เม.ย. 66
2496/66	นาย เล็ก ดิลกไพบูลย์	กมล.สก.ทบ.	ติดเชื้อในกระแสเลือด	60	20 เม.ย. 66
2497/66	นาง สมสุข อุบลบาน	ส่วนกลาง	ติดเชื้อในกระแสเลือด	72	20 เม.ย. 66
2498/66	นาย เฉลิม ไหวติง	ธ.บางเขน (เซ็นทรัล)	มะเร็งช่องปาก	74	16 เม.ย. 66
2499/66	นาง สมพร แสงฝาก	ธ.แจ้งวัฒนะ	หลอดเลือดสมองตีบ	86	20 เม.ย. 66
2500/66	นาง ประไพ บุญยมานพ	ธ.สนามเสือป่า	ชรา	87	8 เม.ย. 66
2501/66	พ.ท.ประไพ พรศิลป์	ธ.กระทรวงกลาโหม	ชราภาพ	89	30 มี.ค. 66
2502/66	นาง ถนอม อินทร์พันธ์	ธ.รพ.พระมงกุฎเกล้า	ปอดอักเสบติดเชื้อ	80	17 เม.ย. 66
2503/66	นาย โกศล ไทยประยูร	พัน.ชบร.23 ชบร.3	ตายธรรมชาติไม่ทราบโรค	89	27 มี.ค. 66
2504/66	นาย พิเศษ แสงทอง	ธ.อุบลราชธานี	ภาวะเลือดเป็นกรดรุนแรง	72	1 ก.พ. 66
2505/66	นาง บุญศรี ทับทิมไทย(ศรีโกมุต)	ธ.งามวงศ์วาน	ปอดอักเสบ	68	12 เม.ย. 66
2506/66	พ.ต.บุญเลิศ แก้วลอยมา	ธ.ศรียาน	ปอดอักเสบติดเชื้อ	89	6 เม.ย. 66
2507/66	ส.ท.ลัญจกร จันทร์โยธา	ธ.พระพุทธบาท	ปอดอักเสบติดเชื้อ	33	16 เม.ย. 66



ศพที่	ยศ - ชื่อ - สกุล	ประเภทการชำระเงิน	สาเหตุที่ถึงแก่กรรม	อายุ	วันที่เสียชีวิต
2508/66	นาง ศรีมอย วราศิลป์	ธ.ลำพูน	ตายธรรมชาติไม่ทราบโรค	89	11 เม.ย. 66
2509/66	นาง บุษบง ศิริศรีรัมย์	ธ.ฟิวเจอร์พาร์ค-รังสิต	ติดเชื้อในกระแสเลือด	84	17 เม.ย. 66
2510/66	นาง บุญสม ไวยพันธ์	ธ.อุบลราชธานี	ภาวะหัวใจล้มเหลว	82	20 มี.ค. 66
2511/66	นาย ธีระพงษ์ วงศ์ทะเนตร	ร้อย.ลว.ไกล พล.ม.1	มะเร็งตับระยะแพร่กระจาย	63	9 เม.ย. 66
2512/66	นาย ฮวก ทิพย์ธา	ธ.อุตรดิตถ์	มะเร็งปอด	86	31 มี.ค. 66
2513/66	นาง ชัม เขียวจันทร์แสง	ธ.อุตรดิตถ์	ปอดอักเสบติดเชื้อ	88	15 มี.ค. 66
2514/66	ร.ต.ชำนาญ เทียงธรรม	ธ.อุตรดิตถ์	ปอดติดเชื้อ	82	28 มี.ค. 66
2515/66	จ.ส.อ.บุผา สุริโย	ธ.ร้อยเอ็ด	ติดเชื้อในกระแสเลือดรุนแรง	64	19 มี.ค. 66
2516/66	นาง ช้อน น้อยนคร	ธ.อุตรดิตถ์	หัวใจล้มเหลวเฉียบพลัน	83	12 เม.ย. 66
2517/66	นาง ประจวบ ทองนาถ	ธ.โคกมะตูม-พิษณุโลก	ปอดติดเชื้อร่วมกับภาวะติดเชื้อในกระแสเลือด	89	30 มี.ค. 66
2518/66	ร.ต.สมเกียรติ พลเยี่ยม	ธ.อุตรดิตถ์	หัวใจล้มเหลว	57	21 ก.พ. 66
2519/66	จ.ส.อ.ชิตโชคชัย ชิตชอบ	ธ.หล่มสัก	ปอดอักเสบติดเชื้อ	82	14 เม.ย. 66
2520/66	พ.ต.บุญลือ บุญทา	ธ.อุตรดิตถ์	ภาวะของเสียคั่งในร่างกาย	84	23 มี.ค. 66
2521/66	นาย หนูจันทร์ หาญละคร	ธ.ถ.พิบูลละเอียด-นครราชสีมา	ภาวะเลือดออกในสมอง	76	19 มี.ค. 66
2522/66	จ.ส.อ.สวาท นครไชย	ช.11 พัน.111	ผลสืบเนื่องจากโรคหลอดเลือดสมอง	54	24 มี.ค. 66
2523/66	นาง เวียงแก้ว คงแก้ว	ธ.ค่ายสุรนารี-นครราชสีมา	สมองฝ่อวัยชรา	90	9 เม.ย. 66
2524/66	นาย สุภรรค์ พันธุ์หอม	ธ.ค่ายสุรนารี-นครราชสีมา	ปอดอุดกั้นเรื้อรัง	85	7 เม.ย. 66
2525/66	นาง สมหมาย วัฒนศิรินทรเทพ	ธ.ปราณบุรี	กล้ามเนื้อหัวใจขาดเลือดเฉียบพลัน	76	16 เม.ย. 66
2526/66	นาย ดี โชคพิมาย	ธ.ถ.ประจักษ์-แยกศาลหลักเมือง	การเจ็บป่วยที่ไม่แน่ชัด	84	7 เม.ย. 66
2527/66	นาง ภัสนันท์ แสไพศาล	ธ.นครราชสีมา	ระบบไหลเวียนโลหิตและการหายใจล้มเหลว	76	11 เม.ย. 66
2528/66	พ.ท.เปล่ง ตรีวิทย์	ธ.สระบุรี	ปอดติดเชื้อรุนแรง	75	28 ก.พ. 66





ศพที่	ยศ - ชื่อ - สกุล	ประเภทการชำระเงิน	สาเหตุที่ถึงแก่กรรม	อายุ	วันที่เสียชีวิต
2529/66	ร.ต.สุรินทร์ โสมภีร์	ธ.ค่ายสุรนารี-นครราชสีมา	ตายธรรมชาติไม่ทราบโรค	91	5 เม.ย. 66
2530/66	นาย ทองพูน สมัดถะ	ธ.ค่ายสุรนารี-นครราชสีมา	ชรา	89	2 เม.ย. 66
2531/66	นาง มาลี ใจจุเหลือม	พัน.พัฒนา 2	ภาวะน้ำท่วมปอดเนื่องจากหัวใจล้มเหลว	69	31 มี.ค. 66
2532/66	นาย คำพันธ์ น้อยสงวน	ธ.ประชาชนิเวศน์ 1	มะเร็งต่อมลูกหมาก	68	4 มี.ค. 66
2533/66	นาย สนั่น เรือนงาม	ธ.บางบอน	หลอดเลือดอักเสบ	79	15 เม.ย. 66
2534/66	นาย แสง หาญนอก	ธ.ย่อยถนนสุขุมวิท-ชลบุรี	หลอดเลือดสมอง	91	20 เม.ย. 66
2535/66	นาย เจือ กาจสันเทียะ	ธ.ลพบุรี	สมองฝ่อวัยชรา	87	10 เม.ย. 66
2536/66	นาง หยาด เจียมพลายจิตร	ธ.รพ.พระมงกุฎเกล้า	ชราภาพ	83	21 เม.ย. 66
2537/66	นาง บังอร โกมลวานิช	ธ.ตลาดเจ้าพรหม	ติดเชื้อในกระแสเลือดรุนแรง	93	25 เม.ย. 66
2538/66	นาง ทองอยู่ ใยดำ	ธ.กองบัญชาการกองทัพไทย	ติดเชื้อในกระแสเลือด	82	22 เม.ย. 66
2539/66	นาง วาสนา เลิศบูรณการ	ธ.ชลบุรี	ชราและป่วยติดเตียง	84	21 เม.ย. 66
2540/66	นาย บพิตร ศรีพนม	ธ.บางบัว	ชรา	91	16 เม.ย. 66
2541/66	นาง วลี นุตมา	ธ.รามอินทรา	ไตวายเรื้อรัง	78	17 เม.ย. 66
2542/66	พล.ต.สุวิชา หอมจันทร์	ธ.นครนายก	ติดเชื้อที่ปอด	69	3 เม.ย. 66
2543/66	นาง มะลิ เหมือนแก้ว	ธ.ตลาดสุพรรณบุรี	ปอดอักเสบติดเชื้อ	84	18 เม.ย. 66
2544/66	นาย เพ็ชร สกุลทอง	ธ.ตลาดถนนมิตรภาพ-วัชรพล	ปอดอักเสบติดเชื้อ	75	14 เม.ย. 66
2545/66	นาง สมัย วงศ์ตาผา	ธ.กองบัญชาการกองทัพไทย	หัวใจล้มเหลวจากวัยชรา	89	18 เม.ย. 66
2546/66	นาง ธนภร สวาขพรรณ	สส.	ไขกระดูกฝ่อ	69	17 ก.พ. 66
	(สมจิตต์ สวาขพรรณ)				
2547/66	นาง ดอกไม้ สนวนดี	ธ.ค่ายสุรนารี-นครราชสีมา	ชราภาพ	73	5 เม.ย. 66
2548/66	นาย สุเทพ โตสำลี	ธ.พิษณุโลก	ติดเชื้อทางเดินอาหาร	68	30 มี.ค. 66
2549/66	นาง อิม สวงเงิน	ธ.ตลาดหนองหอย-เชียงใหม่	เสียชีวิตไม่ทราบสาเหตุ	86	5 เม.ย. 66



ศพที่	ยศ - ชื่อ - สกุล	ประเภทการชำระเงิน	สาเหตุที่ถึงแก่กรรม	อายุ	วันที่เสียชีวิต
2550/66	ร.ต.เที่ยง รอดสูงเนิน	จ.นครราชสีมา	ภาวะปอดติดเชื้อ	84	29 มี.ค. 66
2551/66	ร.ต.ประมวล เชื่องกลาง	จ.ค่ายสุรนารี-นครราชสีมา	มะเร็งต่อมทอนซิล	62	27 มี.ค. 66
2552/66	จ.ส.อ.กุศล แก้ววิเศษ	จ.นครราชสีมา	มะเร็งต่อมลูกหมาก	87	6 เม.ย. 66
2553/66	นาง บัวโรย สว่างจันทร์	จ.อุตรดิตถ์	หัวใจล้มเหลว	83	11 เม.ย. 66
2554/66	พ.อ.ปรีชา ธีระกุล	จ.ท่าแพ	สมองฝ่อวัยชรา	91	31 มี.ค. 66
2555/66	พ.ท.นิพนธ์ หัสริมูล	จ.สันป่าข่อย-เชียงใหม่	สมองฝ่อวัยชรา	73	4 เม.ย. 66
2556/66	ร.ต.ชาลี มาลีบุตร	จ.นครพนม	สมองฝ่อวัยชรา	84	12 พ.ย. 65
2557/66	น.ส.สมจิตร ชูตะมัน	ขว.ทบ.	ตายตามธรรมชาติ (โรคชรา)	76	1 เม.ย. 66
2558/66	นาย อนุชา โสตา	รพ.อ.ป.ร.	มะเร็งลำไส้	58	28 มี.ค. 66
2559/66	นาย จำเนบ ทองทับทิม	สปช.ทบ.	หัวใจขาดเลือดเฉียบพลัน	64	1 เม.ย. 66
2560/66	นาย รินทร์ เต็มพงษ์	จ.รพ.พระมงกุฎเกล้า	ชรา	88	9 เม.ย. 66
2561/66	นาง ผ่อน จิวานนท์	จ.ย่อยเซ็นทรัล-บางนา	ปอดติดเชื้อ	83	23 เม.ย. 66
2562/66	ร.อ.บรรเจิด นิติวรการ	จ.สำนักราชดำเนิน	สมองขาดเลือด	84	11 เม.ย. 66
2563/66	นาย พัก ปันจันทร์	จ.โรบินสันศรีสมาน	ปอดติดเชื้อ	89	8 เม.ย. 66
2564/66	นาย กิตติศักดิ์ บุญญาจันทร์	จ.ตระการพืชผล	ปอดอักเสบติดเชื้อ	89	11 เม.ย. 66
2565/66	นาง หนูเจียวกุ ผ่าหอม	จ.ยโสธร	สมองฝ่อวัยชรา	90	6 เม.ย. 66
2566/66	นาง ทองดำ แจ่มสุวรรณ	จ.สกลนคร	ภาวะไตวายเรื้อรังและแผลติดเชื้อที่เท้า	84	1 เม.ย. 66
2567/66	นาง ทองสุข กล่อมเกลี้ยง	จ.ลพบุรี	ตายตามธรรมชาติไม่ทราบโรค	93	13 เม.ย. 66
2568/66	พ.ท.ทวี พุฒสุวรรณ	จ.ปราจีนบุรี	ปอดติดเชื้อ	79	25 มี.ค. 66
2569/66	พ.ท.สกุศล สีลารงค์	จ.ราชบุรี	หลอดเลือดหัวใจตีบ	68	6 เม.ย. 66
2570/66	ร.ต.วิสุทธิ์ ภูประสงค์	จ.ปราจีนบุรี	ระบบหัวใจหายใจล้มเหลว	62	2 ก.พ. 66
2571/66	นาย ทองย้อม บุญสิทธิ	จ.ประจันตคาม	ระบบหัวใจและหายใจล้มเหลวจากโรคประจำตัวเรื้อรัง	79	6 เม.ย. 66



ศพที่	ยศ - ชื่อ - สกุล	ประเภทการชำระเงิน	สาเหตุที่ถึงแก่กรรม	อายุ	วันที่เสียชีวิต
2572/66	นาง ประยงค์ ทัดศรี	ธ.โรบินสัน สุรินทร์	โรคทางธรรมชาติ	87	12 เม.ย. 66
2573/66	นาย สมนึก พึ่งสำราญ	ธ.วงเวียนสระแก้ว-ลพบุรี	ติดเชื้อทางเดินปัสสาวะ	88	30 มี.ค. 66
2574/66	นาง สาวิตรี วรรณโนมัย	ธ.วงเวียนสระแก้ว-ลพบุรี	หลอดเลือดสมอง	61	28 มี.ค. 66
2575/66	นาง วันดี บุญยราช	ธ.วงเวียนสระแก้ว-ลพบุรี	หัวใจห้องล่างเต้นเร็วผิดปกติ	63	8 เม.ย. 66
2576/66	นาย ผิน ครุฑคำคำ	ร.3	ระบบหายใจและไหลเวียนโลหิตล้มเหลวเฉียบพลัน	66	11 เม.ย. 66
2577/66	นาง บัวผัน ประเสริฐปาน	สส.	ป่วยตามธรรมชาติไม่ทราบโรค(ชรา)	88	27 มี.ค. 66
2578/66	นาง พจมาลย์ จรเสถียร	ธ.ศรีย่าน	มะเร็งที่ลำไส้	62	3 มี.ค. 66
2579/66	นาง ประทุม บุญชื่น	ธ.สะพานควาย	ภาวะหัวใจล้มเหลว	94	23 เม.ย. 66
2580/66	ส.อ.เอิบ รัชยาทอง	ธ.ศรีย่าน	มะเร็งกระเพาะปัสสาวะ	75	25 มี.ค. 66
2581/66	นาย สุขสันต์ ราษฎร์เจริญ	มทบ.23	ภาวะสมองขาดออกซิเจน	37	31 มี.ค. 66
2582/66	นาง พยอม สาลี	พล.ร.6	ปอดติดเชื้อ	79	4 เม.ย. 66
2583/66	นาง เต็ม ศรีแก้ว	ธ.ถ.กลางเมือง (ขอนแก่น)	ชราภาพ	86	12 เม.ย. 66
2584/66	นาง ทรีพย์ ภัคดี	ร.ร.ม.ศ.ม.	ชรา	86	28 มี.ค. 66
2585/66	นาง จำนงค์ บุญผ่อง	ธ.พิษณุโลก	มะเร็งปากมดลูก	74	25 มี.ค. 66
2586/66	นาง สายหยุด รอดสิน	ธ.โคกมะตูม-พิษณุโลก	โรคประจำตัว(เบาหวาน,ความดัน)	83	25 มี.ค. 66
2587/66	นาง ทองสุข เข้มเงิน	ธ.พิษณุโลก	มะเร็งลำไส้ระยะลุกลาม	84	22 มี.ค. 66
2588/66	จ.ส.อ.ชัยวุฒิ พุทธชาติ	ม.4 พัน.5 รอ.	ติดเชื้อปอดอักเสบรุนแรง	45	15 เม.ย. 66
2589/66	นาย สำเร็จ ทาเกตุ	ขว.ทบ.	ไม่ทราบสาเหตุการตายที่แน่ชัด	71	6 เม.ย. 66
2590/66	ร.ต.อ.เกรียงไกร ลือชัย	นทพ.	หัวใจ	61	17 มี.ค. 66
2591/66	นาง ไส วิรัตน์	ธ.ร้อยเอ็ด	ชรา	89	17 เม.ย. 66
2592/66	นาง เพ็ชร สุขะราช	ธ.ห้าแยกพ้อขุนเชียงราย	ปอดอักเสบติดเชื้อ	91	7 เม.ย. 66
2593/66	นาง ละออ เชื่อมสุข	ธ.พนมสารคาม	ติดเชื้อในกระแสเลือด	87	23 เม.ย. 66



ศพที่	ยศ - ชื่อ - สกุล	ประเภทการชำระเงิน	สาเหตุที่ถึงแก่กรรม	อายุ	วันที่เสียชีวิต
2594/66	นาง ประไพ อร่ามรัชนี	ธ.สนามเสือป่า	ปอดติดเชื้อ	74	26 เม.ย. 66
2595/66	นาง ชัน นอใหม่	ธ.รพ.พระมงกุฎเกล้า	ติดเชื้อในระบบทางเดินปัสสาวะ	90	31 มี.ค. 66
2596/66	ร.ท.สรרך อินทาราม	ธ.ถ.รัตนานิเบศร์	ระบบไหลเวียนล้มเหลว เฉียบพลัน	75	15 เม.ย. 66
2597/66	นาง สำอางค์ ทองศักดิ์	ธ.ชุมพร	มะเร็งมดลูก	78	21 เม.ย. 66
2598/66	นาง วันชาติ พรหมโสภาก	ธ.ร้อยเอ็ด	มะเร็งตับและท่อทางเดินน้ำดี	63	9 เม.ย. 66
2599/66	นาง บุญเรียม ตรีจิตร	ธ.สนามเสือป่า	ติดเชื้อในกระแสเลือด	65	15 เม.ย. 66
2600/66	ส.ต.ฮาพิช แวอุซึ่ง	ส.1 พัน.102	ก้านสมองฉีกขาดจากการบาดเจ็บ ทางจราจร	23	12 เม.ย. 66
2601/66	ร.ต.วิเชียร ถนอมทองพันธ์	ธ.อุตรดิตถ์	หัวใจล้มเหลว	83	2 เม.ย. 66
2602/66	นาย ปาน เชนฐสิงห์	ธ.เสริมไทยคอมเพล็กซ์ มหาสารคาม	หลอดเลือดหัวใจตีบ	72	8 เม.ย. 66
2603/66	นาง บัวสี สุภาพงษ์	ธ.กองบัญชาการกองทัพก	ไม่ทราบสาเหตุการเสียชีวิต	82	24 เม.ย. 66
2604/66	ร.ต.สุขสวัสดิ์ สวัสดิ์	ธ.ค่ายสุรนารี-นครราชสีมา	ประจำตัว	64	20 เม.ย. 66
2605/66	ร.ต.ศิริ ทองรับใบ	ธ.งามวงศ์วาน	น้ำท่วมหัวใจ	83	18 ก.พ. 64
2606/66	จ.ส.อ.สุรพงษ์ ดีศรี	ธ.สระบุรี	เลือดออกในสมอง	63	5 เม.ย. 66
2607/66	นาง ทองม้วน ก้อนทอง	ธ.อรัญประเทศ	ชรา	87	1 เม.ย. 66
2608/66	ร.ท.กิตติ แพนลา	มทบ.19	อุบัติเหตุจากรถจักรยานยนต์ชนกับ กระบะ	59	15 มี.ค. 66
2609/66	ร.ต.วิษณุ สืบสวัสดิ์นิติกุล	ธ.สนามเป้า	มะเร็งปอด	75	31 มี.ค. 66
2610/66	นาง ชุกลินี แฝกหอม	รง.กสย.ศอว.ศอพท.	ติดเชื้อในทางเดินปัสสาวะ	73	13 เม.ย. 66
2611/66	ส.อ.รังสิมันต์ นัยอรธ	รร.การบิน ทบ.	สมองฟกช้ำกะโหลกศีรษะแตก จากอุบัติเหตุจากรถ	26	2 เม.ย. 66
2612/66	นาง หนูอาน มีบุญ	ธ.บ้านไผ่	ภาวะเลือดออกในสมอง	61	7 เม.ย. 66
2613/66	นาง อำคา บุตรหนัน	ธ.อรัญประเทศ	ไม่ทราบสาเหตุการตาย	85	27 มี.ค. 66
2614/66	นาง ประวิณนุช กุลธนาสุวรรณ (วิภามาลี)	พัน.พัฒนา 2	ปอดอักเสบติดเชื้อ	59	6 เม.ย. 66
2615/66	นาง ทองดำ สำอางค์สอาด	ธ.ปราณบุรี	สมองฝ่อวัยชรา	90	30 มี.ค. 66



ศพที่	ยศ - ชื่อ - สกุล	ประเภทการชำระเงิน	สาเหตุที่ถึงแก่กรรม	อายุ	วันที่เสียชีวิต
2616/66	พ.ท.ยิ่งยง เลียบศิริ	ธ.สระบุรี	ภาวะขาดอากาศจากการสำลัก	74	19 มี.ค. 66
2617/66	ร.ต.สมคิด ลาวรรณ	ธ.สระบุรี	ตายจากการเจ็บป่วยที่ไม่แน่ชัด	61	12 เม.ย. 66
2618/66	นาง สียงเวียน ธรรมรงค์	ธ.วิหารแดง	ติดเชื้กรวยไตรุนแรง	79	27 มี.ค. 66
2619/66	นาง จำปี ยืนยาว	ธ.สระแก้ว	มะเร็งถุงน้ำดี	86	21 มี.ค. 66
2620/66	นาย ชิน บัวท้ง	ธ.ตลาดสะพานใหม่-ดอนเมือง	เนื้องอกที่ลำไส้ตรง	69	26 เม.ย. 66
2621/66	นาย สุบรรณ ธิติมูล	ธ.น่าน	ลมชัก	58	27 พ.ย. 65
2622/66	นาย มณี ดิสสร	รร.ขว.ทบ.	เลือดออกในสมอง	84	20 เม.ย. 66
2623/66	นาย วิชัย ชุ่มน้อย	ธ.เตาปูน	เลือดออกในช่องเยื่อหุ้มหัวใจจากการฉีกเขาของหลอดเลือดแดงใหญ่	64	15 เม.ย. 66
2624/66	พล.ต.ประพจน์ สาวาโย	ธ.กระทรวงกลาโหม	หลอดเลือดโป่งพอง	77	12 เม.ย. 66
2625/66	นาง จรูญ พวงมะลิต	ธ.ปากเกร็ด	ชราภาพ	79	23 เม.ย. 66
2626/66	นาง จรวย เกตวัลท์	ธ.กระทรวงกลาโหม	ชราภาพ	98	19 เม.ย. 66
2627/66	นาง ไย สอนเมือง	ธ.กาญจนบุรี (ตลาดผาสุก)	ติดเชื้ในกระแสเลือด	74	23 เม.ย. 66
2628/66	น.ส.จิตธนา ตติยจรุงเดช	ธ.สนามเสือป่า	ปอดอักเสบติดเชื้อ	54	23 เม.ย. 66
2629/66	นาง ทองมี พิศนอก	ธ.ธ.ติวานนท์	ติดเชื้ในกระแสเลือด	80	24 เม.ย. 66
2630/66	พ.ท.โอม เคนหล้า	ธ.กระทรวงกลาโหม	ติดเชื้ในกระแสเลือดจากปอดอักเสบ	88	22 เม.ย. 66
2631/66	นาง ยุพิน เพิ่มสติ	ส่วนกลาง	ไตวายเฉียบพลัน	70	26 เม.ย. 66
2632/66	จ.ส.อ.ฉัตรทอง กุลชอล	ธ.เตาปูน	มะเร็งลำไส้ใหญ่	56	25 เม.ย. 66
2633/66	นาง วราภรณ์ นาคสุวรรณ	ศขส.สพ.ทบ.	โลหิตเป็นพิษ ที่มีได้ระบุรายละเอียด	48	7 เม.ย. 66
2634/66	ร.ต.สงวน ครุฑประเสริฐ	ธ.เตาปูน	ชรา	69	1 เม.ย. 66
2635/66	จ.ส.อ.โชติ สอดส่องกิจ	ทภ.1	ปอดติดเชื้อ	94	4 เม.ย. 66
2636/66	นาง ทอง มัธยม	ช.พัน.401 พล.พัฒนา 4	อวัยวะภายในบาดเจ็บจากการถูกบดทับจากอุบัติเหตุจากรถ	63	26 มี.ค. 66
2637/66	พล.ต.ไพโรจน์ แก้วทอง	ธ.วงเวียนสระแก้ว-ลพบุรี	หลอดเลือดแดงใหญ่แตกเฉียบพลัน	66	7 เม.ย. 66



ศพที่	ยศ - ชื่อ - สกุล	ประเภทการชำระเงิน	สาเหตุที่ถึงแก่กรรม	อายุ	วันที่เสียชีวิต
2638/66	ร.ต.สุรชัย ชังไพร	จ.ลพบุรี	ติดเชื้ปอดอักเสบ	62	10 เม.ย. 66
2639/66	นาง เสาวณี ใจเกษม	จ.พระพุทธรบาท	เสียชีวิตด้วยโรคประจำตัว โรคหัวใจโต และ โรคความดัน	90	9 เม.ย. 66
2640/66	นาง หนู ชัยวิจิตร	สง.ส.ด.จว.ส.บ.	ปอดติดเชื้	76	10 มี.ค. 66
2641/66	นาง ลออ จันท์ศรีทอง	บชร.3	มะเร็งเต้านมระยะสุดท้าย	54	28 มี.ค. 66
2642/66	นาง เอียง นัยเสถียร	กสข.1 กส.ทบ.	ปอดอักเสบ	59	6 เม.ย. 66
2643/66	จ.ส.อ.สุวัฒน์ แหวนในเมือง	รพ.รร.6	ปอดติดเชื้	55	5 เม.ย. 66
2644/66	นาง แจ่ม บุสดี	รพ.รร.6	กล้ามเนื้อหัวใจขาดเลือด	60	7 เม.ย. 66
2645/66	จ.ส.อ.เสกสรร แสงอบ	สง.ส.ด.จว.ส.ท.	มะเร็งหลอดอาหาร	55	9 เม.ย. 66
2646/66	นาง พิกุล ทวีคุณ	ผอส.กสข.3 กส.ทบ.	ปอดติดเชื้	75	10 เม.ย. 66
2647/66	นาง แสงดา แก้วกระจาย	ผอส.กสข.3 กส.ทบ.	สันนิษฐานว่าหัวใจเต้นผิดจังหวะ	73	9 เม.ย. 66
2648/66	นาง สาลี ลอยทอง	ส่วนกลาง	ติดเชื้บริเวณไต	87	1 พ.ค. 66
2649/66	นาย สรรค์ คล้ายวรรณ	ส่วนกลาง	ระบบหัวใจและปอดล้มเหลว	75	20 เม.ย. 66
2650/66	นาง สำรวย ฝ้ายแดง	จ.ศูนย์การค้าวรรดิ	สันนิษฐานชราภาพ	84	7 เม.ย. 66
2651/66	นาง อรนุช จันท์เปี้ย	จ.เตาปูน	ชรา	101	29 เม.ย. 66
2652/66	พ.อ.ม.ล.โกมล อิศรางกูร	จ.งามวงศ์วาน	ชราภาพ	95	20 ก.พ. 66
2653/66	ร.ต.สมคิด บุญยงค์	จ.ถ.ซ้ายพระ(นครปฐม)	ติดเชื้ในช่องท้อง	67	15 เม.ย. 66
2654/66	นาง สนม เสนาไชย	มทบ.29	หัวใจรั้ว	81	16 เม.ย. 66
2655/66	นาย สุข สีดำกลีบ	ศปกอ.ทบ.3	ปอดอักเสบรุนแรง	69	18 เม.ย. 66
2656/66	นาง ลำไพ ธรรมรักษ์	จ.นาฉนดิ	ภาวะช็อคเฉียบพลัน	75	13 เม.ย. 66
2657/66	ร.ต.โมตรี วังโน	จ.น่าน	ดับแข็งจากไวรัสตับอักเสบซี	61	2 มี.ค. 66
2658/66	ร.ต.นัยเดช (เรืองศิลป์) กลิ่นกลาง	จ.ปราณบุรี	ภาวะติดเชื้ในกระแสเลือด	64	15 ก.พ. 66
2659/66	นาง สายเดือน แก้วอนันต์	จ.อรฐประเทศ	ติดเชื้ในกระแสเลือดรุนแรง	74	19 มี.ค. 66



ศพที่	ยศ - ชื่อ - สกุล	ประเภทการชำระเงิน	สาเหตุที่ถึงแก่กรรม	อายุ	วันที่เสียชีวิต
2660/66	นาง จุไร นีรานนท์	ธ.ค่ายสุรนารี-นครราชสีมา	ติดเชื้อในกระแสเลือด	82	19 มี.ค. 66
2661/66	นาง สร้อย จันทะ	ธ.ปัตตานี	ความดันโลหิตสูง	84	18 เม.ย. 66
2662/66	นาง มาลัย สร้อยจู	ธ.ธ.เอเชีย-นครสวรรค์	หัวใจล้มเหลว	86	9 เม.ย. 66
2663/66	นาง มูริตา ไ้ว์เกสดี	ธ.ค่ายสุรนารี-นครราชสีมา	มะเร็งรังไข่	63	22 เม.ย. 66
2664/66	นาง สมถวิล มาตราช	ธ.สกลนคร	ชรา	80	21 มี.ค. 66
2665/66	นาง ทองเพียร ขวามะลิ่ง	ธ.ธ.พิบูลละเอียด-นครราชสีมา	ตายธรรมชาติไม่ทราบโรค	95	19 เม.ย. 66
2666/66	นาง สมภาร กุลบุตร	ธ.สกลนคร	ภาวะหัวใจล้มเหลวเฉียบพลัน	73	16 มี.ค. 66
2667/66	นาย พรหมโชติ ตอบสันเทียะ	ธ.ค่ายสุรนารี-นครราชสีมา	มะเร็งท่อน้ำดี	72	20 เม.ย. 66
2668/66	นาง สวรรค์ ช่างสงวน	ธ.สกลนคร	บาดเจ็บทางศีรษะจากอุบัติเหตุรถชน	73	3 เม.ย. 66
2669/66	พ.อ.บุญศรี สรสิทธิ์	ธ.นครราชสีมา	เส้นเลือดสมองแตก	90	16 เม.ย. 66
2670/66	พล.อ.พิชิต ยู่ระนิยม	ธ.ปากเกร็ด	เสียชีวิตจากติดเชื้อในปอด	76	24 เม.ย. 66
2671/66	นาง ล้วน มาลินันท์	ธ.ศรียาน	ตายตามธรรมชาติโดยไม่ทราบสาเหตุ	87	15 เม.ย. 66
2672/66	นาง เตียง พุ่มศิริ	ธ.เซ็นทรัลพลาซ่า เวสต์เกต	ติดเชื้อในกระแสเลือด	89	7 เม.ย. 66
2673/66	นาย ใส มังคลาด	มทบ.34	เส้นเลือดสมองแตก	83	12 เม.ย. 66
2674/66	นาง เข้มทอง คำชมภู	ธ.ขอนแก่น	ชราภาพ	86	17 เม.ย. 66
2675/66	นาง น้อย พิมพู่รุ่ง	ธ.ธ.เวสสุวรรณ (นครสวรรค์)	ชรา	87	17 เม.ย. 66
2676/66	นาย เอนก นงนวล	ธ.เพชรบูรณ์	ระบบไหลเวียนโลหิตล้มเหลว	71	17 เม.ย. 66
2677/66	นาย สังเวียน มีอุตสาห์	ธ.บ้านไผ่	ภาวะปอดอักเสบจากการสำลัก	70	15 เม.ย. 66
2678/66	จ.ส.อ.วิชัย ปรี้อปริง	พัน.ชบร.22 บชร.2	ตับแข็ง	51	27 มี.ค. 66
2679/66	นาง ชุศรี ทับทอง	ช.พัน.2 พล.ร.2 รอ.	ติดเชื้อและปรสิต	76	13 มี.ค. 66
2680/66	ร.ต.พิทยา หวานอารมณ์	ธ.ลพบุรี	ปอดติดเชื้อรุนแรง	63	4 เม.ย. 66
2681/66	จ.ส.อ.ทวีผล ศิริภักดิ์	ธ.สกลนคร	มะเร็งปอดระยะสุดท้าย	67	14 ธ.ค. 65



ศพที่	ยศ - ชื่อ - สกุล	ประเภทการชำระเงิน	สาเหตุที่ถึงแก่กรรม	อายุ	วันที่เสียชีวิต
2682/66	นาง ทองฉลอง รัตนะ	จ.กาญจนบุรี	ภาวะลมรั่วในช่องท้อง	81	21 เม.ย. 66
2683/66	นาง บุญเรือง ชัมเจริญ	จ.สระบุรี	ติดเชื้ทางเดินปัสสาวะและ กระแสเลือด	82	17 เม.ย. 66
2684/66	พ.ท.หญิง พายัพ เหมือนฤทธิ์	กิตติมศักดิ์	มะเร็งปอด	90	18 เม.ย. 66
2685/66	นาย บุญเพ็ง เกษรบัว	มทบ.11	ชราภาพ	71	10 เม.ย. 66
2686/66	ร.ต.บุญยืน ไทยมานิตย์	จ.ย้อยถนนสงระภา	มะเร็งกล่องเสียง	65	20 มี.ค. 66
2687/66	นาง ทูเรียน บุญมา	มทบ.39	ตายธรรมชาติไม่ทราบโรค	82	10 เม.ย. 66
2688/66	นาย บุญมี ไชยเกล้า	มทบ.24	หัวใจล้มเหลว	60	13 เม.ย. 66
2689/66	นาย นวพล แสงเมือง	พัน.สต.กส.ทบ.	เลือดคั่งในสมอง	54	14 เม.ย. 66
2690/66	นาย เสน่ห์ อ่อนศรี	มทบ.39	ติดเชื้ในทางเดินปัสสาวะ	81	2 เม.ย. 66
2691/66	จ.ส.อ.เกรียงไกร ใจคำแปง	พัน.สต.กส.ทบ.	เลือดออกในช่องอกจากเหตุ จรรยาทางบก	41	3 เม.ย. 66
2692/66	ส.อ.นันทกร พลสารัตน์	มทบ.37	ระบบหายใจล้มเหลวฉับพลันจาก สำลักควันไฟ	30	3 เม.ย. 66
2693/66	อส.ทพ.สุนทร ชาวลำเนา	จ.โรบินสัน-มุกดาหาร	ชรา	63	19 เม.ย. 66
2694/66	ร.ต.ศุภโชค บัวประเสริฐ	จ.ปราจีนบุรี	กล้ามเนื้อหัวใจขาดเลือด	60	8 เม.ย. 66
2695/66	ร.อ.สุธรรม โคตรณรงค์	จ.เลย	หัวใจเต้นผิดจังหวะ	91	4 เม.ย. 66
2696/66	น.ส.จิม งามสนธิ	จ.ถ.พรหมราช- อุบลราชธานี	ชรา	82	9 เม.ย. 66
2697/66	นาง วาสนา ชูเชิด	จ.ปราจีนบุรี	ระบบหมุนเวียนโลหิตล้มเหลว	75	12 เม.ย. 66
2698/66	ร.ต.สุรศักดิ์ แสงดี	จ.ปราจีนบุรี	ติดเชื้ในกระแสเลือด	66	12 เม.ย. 66
2699/66	ส.ต.สัมฤทธิ์ ยิ่งยืน	จ.ลพบุรี	หัวใจล้มเหลวเฉียบพลัน	73	20 มี.ค. 66
2700/66	ส.อ.สุวิทย์ มีติลาวัฒน์	จ.โคกมะตูม-พิษณุโลก	มะเร็งที่ต่อมน้ำลายใต้กรามซ้าย (ระยะลุกลาม)	60	12 เม.ย. 66
2701/66	นาง สมัย สมบัติทิ	จ.โรบินสัน-สระบุรี	ชรา	75	21 มี.ค. 66
2702/66	นาย นกคล้า สังข์สีแก้ว	จ.พิษณุโลก	ผู้ป่วยติดเตียงจากอุบัติเหตุตก เตียงสะโพกหักและโรคหัวใจโต	84	31 มี.ค. 66





ศพที่	ยศ - ชื่อ - สกุล	ประเภทการชำระเงิน	สาเหตุที่ถึงแก่กรรม	อายุ	วันที่เสียชีวิต
2703/66	นาง ประจวบ พูลทอง	จ.ตาก	ชรา	85	15 ก.พ. 66
2704/66	พ.ต.สะอาด เรือนทอง	จ.โคกมะตูม-พิษณุโลก	ภาวะไตวายเฉียบพลัน	81	6 เม.ย. 66
2705/66	นาง แสง หมื่นภิรมย์	มทบ.37	สมองฝ่อวัยชรา	83	9 เม.ย. 66
2706/66	นาง ละเมียด บุญญะวัตพงษ์	จ.ร้อยเอ็ด	ชราภาพ	97	19 เม.ย. 66
2707/66	พ.ท.แสวง กันอยู่	จ.โคกมะตูม-พิษณุโลก	ภาวะติดเชื้ในกระแสเลือด ไม่ทราบจุดกำเนิดแน่ชัด	80	17 เม.ย. 66
2708/66	นาย พันส่วน โอเหรียญมงคล	จ.โคกมะตูม-พิษณุโลก	ชราภาพ	86	22 เม.ย. 66
2709/66	นาย บุญมี สุขสุโณม	จ.สนามเสือป่า	ภาวะปอดติดเชื้อ	86	26 เม.ย. 66
2710/66	นาง สมบูรณ์ พระแก้ว	ศม.	วัณโรคปอด	71	18 เม.ย. 66
2711/66	นาง มาลี ธรรมธัช	ยย.ทบ.	ชราภาพ	81	22 เม.ย. 66
2712/66	นาง นวลจันทร์ เสือเทศ	ยก.ทบ.	ปอดติดเชื้อ	66	5 เม.ย. 66
2713/66	ร.อ.ประसार หุณฑนเสวี	จ.ศรีษะเกษ	ปอดติดเชื้อ	79	29 เม.ย. 66
2714/66	นาง สมศรี ศรีสงค์	ทน.2	ปอดบวมติดเชื้อ	76	16 มี.ค. 66
2715/66	ร.ท.ศราวุฒิ เพ็ญวงษ์	พล.ป.	เสียชีวิต	44	14 มี.ค. 66
2716/66	นาย วิเชียร คชทโรภาส	จ.ช่วงสิงห์	มะเร็งลำไส้ระยะสุดท้าย	85	21 ก.พ. 66
2717/66	น.อ.หญิง สุภาพ จันทเพา	ขว.ทหาร	มะเร็งเต้านม	56	26 เม.ย. 66
2718/66	นาง ธนพร บุชาศักดิ์	จ.มาร์เก็ตวิลเลจ สุวรรณภูมิ	ภาวะแทรกซ้อนจากโรคหลอดเลือดสมอง	67	14 เม.ย. 66
2719/66	ร.ต.คารม นุชเทียน	จ.บึงชี-ลพบุรี 2	หัวใจขาดเลือดเฉียบพลัน	58	26 เม.ย. 66
2720/66	ร.ต.สิงห์ทอง ชุมศรี	จ.สูงเม่น	ภาวะตับแข็ง	68	17 เม.ย. 66
2721/66	พ.ท.นิวัตร ไกวัลถฤตยากุล	จ.ถ.ติวานนท์	ไตวายเฉียบพลัน	81	28 เม.ย. 66
2722/66	นาย กล่ำ เรือศรีจันทร์	จ.กองบัญชาการกองทัพไทย	ระบบหายใจและไหลเวียนโลหิตล้มเหลว	88	17 เม.ย. 66
2723/66	นาง สมจิตร พลวิชาติ	จ.สนามเสือป่า	มะเร็งท่อน้ำดี	78	3 พ.ค. 66
2724/66	น.ท.พูลศักดิ์ มานะกิจ	จ.ท่าอากาศยานสุวรรณภูมิ	สันนิษฐานเนื่องจากโรคชรา	79	26 เม.ย. 66



ศพที่	ยศ - ชื่อ - สกุล	ประเภทการชำระเงิน	สาเหตุที่ถึงแก่กรรม	อายุ	วันที่เสียชีวิต
2725/66	นาง กลิ่นสมัย สร้อยพวงนาคน	ธ.ศรีయాณ	ปอดอักเสบ	85	25 เม.ย. 66
2726/66	ส.อ.นิธิโรจน์ อุดมธรรมพัฒน์	ธ.พญาไท	ปอดอุดกั้นเรื้อรัง	74	24 เม.ย. 66
2727/66	ร.ต.พวง ทศนสุวรรณ	ธ.ลพบุรี	หัวใจและปอดล้มเหลว	84	1 พ.ค. 66
2728/66	นาง ประคอง พักมี	ธ.ศรีయాณ	ติดเชื้อปอด ภาวะไตวายเฉียบพลัน	71	26 เม.ย. 66
2729/66	นาย อนันต์ แสงหิ่งห้อย	ส่วนกลาง	สมองเสื่อมพากินสัน	72	3 พ.ค. 66
2730/66	นาย ปรีชา เกษแก้ว	แผนก ชก.กชส.ศอ.สพ.ทบ.	มะเร็งปอด	88	17 เม.ย. 66
2731/66	พ.อ.ณรงค์ นวลฉวี	ธ.สำนักราชดำเนิน	เส้นเลือดหัวใจตีบ	89	8 เม.ย. 66
2732/66	จ.ส.อ.บรรลือศักดิ์ ศรีชุม	พัน.สร.22 บขร.2	ผนังหลอดเลือดแดงใหญ่ ในอกฉีกขาดและแตก	51	4 พ.ย. 65
2733/66	นาง สร้อย เสนาไทย	ป.72 พัน.723	ตายตามธรรมชาติโดยไม่ทราบสาเหตุ	82	6 ก.พ. 66
2734/66	นาง อ้อย ต้นมี	บขร.3	มะเร็งปากมดลูกระยะสุดท้าย	70	3 เม.ย. 66
2735/66	ร.ต.ลาภ กุมพันธ์	ธ.ลพบุรี	ปอดอักเสบติดเชื้อ	83	30 มี.ค. 66
2736/66	ส.อ.เจริญ รอดทองดี	ธ.ลพบุรี	เส้นเลือดในสมองแตก	65	7 เม.ย. 66
2737/66	นาย พุทธจักร ขุนจันทิก	ธ.พญาไท	ติดเชื้อโควิด-19	47	4 พ.ค. 66
2738/66	ร.ต.เยี่ยม อยู่ฉ่า	ธ.ลพบุรี	ติดเชื้อในระบบทางเดินปัสสาวะ และติดเชื้อในกระแสเลือด	89	29 เม.ย. 66
2739/66	นาย จรัส รับพร	ธ.ย่อยตลาดพลู	มีเลือดออกทางเดินอาหารและ มีภาวะช็อก	86	8 พ.ค. 66
2740/66	จ.ส.อ.เทียนแก้ว ฐิติกุล	ธ.พระโขนง	สันนิษฐานว่าเสียชีวิตจากโรคชรา	93	25 ม.ค. 66
2741/66	พ.ท.ประสงค์ วงษ์อินทร์	ธ.สระบุรี	ปอดอักเสบติดเชื้อ	74	18 เม.ย. 66
2742/66	นาย สมชาย สกุลมหาศาล	ธ.นาฉวี	ตายโดยสาเหตุธรรมชาติ	77	3 พ.ค. 66
2743/66	นาง เจริญ เอี่ยมยิ่ง	ธ.ลพบุรี	ตายตามธรรมชาติโดยไม่ทราบสาเหตุ	96	30 เม.ย. 66
2744/66	นาง สมจิตร์ มีไชย	ธ.ย่อยถนนพหลโยธิน-สะพานใหม่	ชรา	69	25 เม.ย. 66
2745/66	น.ส.อาภรณ์ ชนะพันธ์	กรม ทพ.14	ภาวะติดเชื้อในกระแสเลือด	50	19 มี.ค. 66
2746/66	นาย ฉลวย ยมนา	ป.4 พัน.17	หัวใจเต้นผิดจังหวะ	64	17 เม.ย. 66



ศพที่	ยศ - ชื่อ - สกุล	ประเภทการชำระเงิน	สาเหตุที่ถึงแก่กรรม	อายุ	วันที่เสียชีวิต
2747/66	นาย ประคอง ชิ่งพรหมราช	มทบ.15	เลือดออกในสมอง	55	2 เม.ย. 66
2748/66	นาง แฉล้ม ตะสาริกา	สปท.	เลือดออกในสมอง	77	4 เม.ย. 66
2749/66	นาย ณรงค์ มนะนาวหวาน	มทบ.14	ระบบไหลเวียนเลือดและระบบ หายใจล้มเหลว	54	30 เม.ย. 66
2750/66	นาย สุทัศน์ สุวรรณพันธ์	สสน.บก.ทบ.	เลือดออกในสมอง	41	4 พ.ค. 66
2751/66	พ.อ.(พ.)หญิง วิไลวรรณ ปราบใหญ่	จ.กระทรวงกลาโหม	ภาวะสืบเนื่องจากโรคปอดอักเสบ ติดเชื้อ	72	4 พ.ค. 66
2752/66	นาย เกศชาติ กริ่งกรับ	จ.ศรีษะเกษ	ลำไส้เล็กขาดเลือดจากการติดเชื้อ ไซโตเมกเกโตไวรัส	73	4 พ.ค. 66
2753/66	จ.ส.อ.หญิง ยุพิน วิจิตรธนสาร	จ.หนองจอก	ความดันโลหิต ไขมันในเส้นเลือด	82	29 เม.ย. 66
2754/66	นาย ปั่น เม็ดดี	จ.ลพบุรี	กรวยไตอักเสบติดเชื้อ	87	16 เม.ย. 66
2755/66	นาง มาลัย ทันสันทียะ	จ.พญาไท	ชราภาพ	86	3 พ.ค. 66
2756/66	นาง สมใจ อินทะแสง	จ.ปราจีนบุรี	ตับแข็ง	59	21 เม.ย. 66
2757/66	นาง กาญจนา รัชนิย์	จ.นครศรีธรรมราช	มะเร็งไขสันหลัง	58	23 เม.ย. 66
2758/66	นาง หล้า สำเรืองจิตร	รพ.ค่ายขุนเจืองธรรมิกราช	หัวใจล้มเหลวเฉียบพลัน	55	29 ม.ค. 66
2759/66	นาย บุญช่วย ดินแดง	มทบ.15	มะเร็งลิ้น	59	13 เม.ย. 66
2760/66	นาง สี แต่งอ่อน	จ.เพชรบุรี(ถ.สุรินทรภักขัย)	ภาวะเลือดเป็นกรด	86	5 เม.ย. 66
2761/66	พ.อ.สมาน เพ็ชรเป็นนิตย์	จ.ราชบุรี	ติดเชื้อในกระแสเลือด	71	9 เม.ย. 66
2762/66	นาง ประคอง ตาวินโน	จ.ช่วงสิงห์	หืด	88	11 เม.ย. 66
2763/66	นาง กำไล เอี่ยมงาม	จ.ช่วงสิงห์	มะเร็งปอด	63	11 เม.ย. 66
2764/66	นาง ทอง จันทร์คำพิ	จ.ปราณบุรี	หลอดเลือดตีบ	87	11 มี.ค. 66
2765/66	นาง จันทร์พอง ดอกแก้ว	จ.น่าน	ติดเชื้อในกระแสเลือด	80	15 เม.ย. 66
2766/66	นาง ประคอง ชำกรม	จ.ค่ายสุรนารี-นครราชสีมา	ภาวะกระเพาะอาหารและลำไส้อักเสบ	77	24 เม.ย. 66
2767/66	นาย บุญ โสทอง	จ.ถ.พิบูลละเอียด-นครราชสีมา	สมองฝ่อวัยชรา	89	22 เม.ย. 66
2768/66	ร.ต.สายหยุด โมกขาว	จ.ปราณบุรี	ภาวะระบบการหายใจล้มเหลว	87	5 เม.ย. 66



ศพที่	ยศ - ชื่อ - สกุล	ประเภทการชำระเงิน	สาเหตุที่ถึงแก่กรรม	อายุ	วันที่เสียชีวิต
2769/66	นาง สุภาณี จำปาพุด	ธนาณัติ	ไม่ทราบสาเหตุการเสียชีวิตที่แน่ชัด	73	21 เม.ย. 66
2770/66	นาง สุวรรณิ จิตต์คำ	ธ.เซียร์-รังสิต	ติดเชื้อโควิด	57	6 พ.ค. 66
2771/66	ร.ต.หญิง ประวีณนุช อินทรคชลักษณ์	ธ.ย่อยถนนสรองประภา	ติดเชื้อในปอด	65	8 พ.ค. 66
2772/66	นาง ก้านทอง จันสถาพร	ธ.สิงห์บุรี	มะเร็งท่อน้ำดีในตับ	91	3 พ.ค. 66
2773/66	นาย เฉลิมพล บุญบริบาล	ธ.ลำพูน	ป่วยตายตามธรรมชาติ	78	20 เม.ย. 66
2774/66	จ.ส.อ.ลูกชัด เม่นตันสาย	ธ.อุตรดิตถ์	ปอดติดเชื้อเป็นหนอง	69	18 เม.ย. 66
2775/66	นาง สมจิตร ยมเทศ	ธ.ตลาดเจ้าพรหม	ตายตามธรรมชาติไม่ทราบสาเหตุ	85	7 พ.ค. 66
2776/66	นาง แถม รักษาสัตย์	ธ.บางบัว	ภาวะชราภาพ	89	5 พ.ค. 66
2777/66	นาง กัญญา มะลี	ธ.ย่อยเดอะมอลล์-บางกะปิ	หัวใจเฉียบพลัน	78	3 พ.ค. 66
2778/66	นาง แกะ สีไหม	กง.ทบ.	ตายธรรมชาติไม่ทราบโรค	83	11 เม.ย. 66
2779/66	นาง บุญยัง ไชยเสริฐู	ธ.รามอินทรา กม.8	ชรา	93	3 พ.ค. 66
2780/66	นาง ฌรรัตน์ แก้วทอง	ธ.สำนักราชดำเนิน	ระบบไหลเวียนโลหิตล้มเหลว	78	2 พ.ค. 66
2781/66	ร.ต.กิติพงษ์ สวัสดิ์จะบก	ธ.นครราชสีมา	มะเร็งลำไส้ระยะลุกลาม	59	24 เม.ย. 66
2782/66	จ.ส.อ.ศรีจันทร์ นันตาไสย์	ธ.ค่ายสุรนารี-นครราชสีมา	มะเร็งท่อน้ำดี	73	24 เม.ย. 66
2783/66	จ.ส.อ.อนันต์ กาหลง	ธ.นครราชสีมา	ขาดอากาศจากต้นไม้ทับร่วมกับ ถูกไฟคลอก	75	26 เม.ย. 66
2784/66	นาง ปุ่น ขวัญกล้า	พร.ทบ.	ชรา	83	4 มี.ค. 66
2785/66	ส.อ.คำเผย ธรรมชอบ	ธ.อุบลราชธานี	ตายธรรมชาติไม่ทราบโรค	91	17 เม.ย. 66
2786/66	นาง แพงศรี จาระงับ	ธ.ถ.พรหมราช-อุบลราชธานี	น้ำท่วมปอด,โรคหัวใจ	80	31 มี.ค. 66
2787/66	จ.ส.อ.ยุทธชาติ แก้วดี	ธ.บ้านฉาง	ปอดติดเชื้อ	63	17 เม.ย. 66
2788/66	นาง จรียา ผ่องศรี	ธ.ค่ายสุรนารี-นครราชสีมา	ปอดอักเสบติดเชื้อ	61	29 เม.ย. 66
2789/66	ร.ต.อัมพร ชำนาญชาติ	ธ.นครราชสีมา	ภาวะหัวใจหยุดเต้นเฉียบพลัน	90	23 เม.ย. 66
2790/66	ร.อ.ปรีดี พสุนนท์	ธ.ถ.พิบูลละเอียด-นครราชสีมา	มะเร็งตับแตก	61	21 เม.ย. 66



ศพที่	ยศ - ชื่อ - สกุล	ประเภทการชำระเงิน	สาเหตุที่ถึงแก่กรรม	อายุ	วันที่เสียชีวิต
2791/66	ร.ต.ณรงค์ เขาแก้ว	ธ.ค่ายสุรนารี-นครราชสีมา	ภาวะช็อคจากเหตุโรคหัวใจ	81	10 เม.ย. 66
2792/66	จ.ส.อ.ประจวบ จันทร์กระจ่าง	รร.ส.สส.	มะเร็งตับระยะแพร่กระจายไปกระดูก	55	4 พ.ค. 66
2793/66	ร.อ.ทองสุข เกินอาษา	ธ.ปราจีนบุรี	ทางเดินหายใจอุดกั้นเฉียบพลัน	90	21 เม.ย. 66
2794/66	ร.อ.ไพฑูรย์ ณ หนองคาย	สตน.ทบ.	ภาวะความดันโลหิตต่ำจากการติดเชื้อ	85	18 เม.ย. 66
2795/66	ร.ต.ทา คำสมาน	ธ.ถ.พรหมราช-อุบลราชธานี	ชรา	93	22 เม.ย. 66
2796/66	พ.อ.อนันต์ ทวีสุข	ธ.รามอินทรา กม.8	สันนิษฐานโรคไตวายเรื้อรัง	82	1 พ.ค. 66
2797/66	นาง ประพิม ศรีกนก	ส่วนกลาง	หัวใจล้มเหลว	79	6 พ.ค. 66
2798/66	นาง ชูติพร เกษะประกร	สน.ปล.กท.	มะเร็งคอหอย	70	2 พ.ค. 66
2799/66	น.ส.บำรุง กล่อมเกลี้ยง	ศขส.สพ.ทบ.	ติดเชื้อในกระแสเลือด	84	20 มี.ค. 66
2800/66	นาย ถวัลย์ บุญพลอย	ธ.กระทรวงกลาโหม	แผลติดเชื้อบริเวณเท้าซ้ายจากโรคเบาหวาน	70	24 เม.ย. 66
2801/66	ร.ต.วันชัย ตั้งชัยชนะ	ธ.ตลาดสะพานใหม่-ดอนเมือง	ปอดติดเชื้อ	76	2 พ.ค. 66
2802/66	นาย ละม่อม ชาญศรี	ธ.ย่อยถนนสรองประภา	ภาวะหัวใจเต้นผิดจังหวะ	87	23 เม.ย. 66
2803/66	นาง สวย อินทไชย	ธ.สิงห์บุรี	ติดเชื้อในกระแสเลือด	86	2 พ.ค. 66
2804/66	นาย ประสิทธิ์ รัมมะเอ็ง	ธ.เตาปูน	มะเร็งตับแต่มีภาวะเลือดออกและช็อก	66	18 เม.ย. 66
2805/66	นาย หลอด เขาวลา	มทบ.19	มะเร็ง	73	17 เม.ย. 66
2806/66	นาง ประไพ บุญชิต	ธ.อุบลราชธานี	ชรา	83	16 เม.ย. 66
2807/66	นาง พิมพ์ ไชยชมภู	ธ.อุบลราชธานี	ล้มศีรษะกระแทกของแข็ง	79	19 เม.ย. 66
2808/66	นาง สวง ไกรมะเริง	ธ.เพชรบูรณ์	หัวใจขาดเลือด	83	21 เม.ย. 66
2809/66	นาง กานดา ส่องศรี	ธ.อุบลราชธานี	นอนเสียชีวิตที่บ้านตามธรรมชาติจากภาวะเจ็บป่วย	85	20 เม.ย. 66
2810/66	นาง สีนวล ปานาลักษณ์	ธ.ลพบุรี	ติดเชื้อทางเดินอาหาร	55	19 เม.ย. 66
2811/66	นาง สมหวัง บุญแสน	ธ.ลพบุรี	สมองฝ่อวัยชรา	87	18 เม.ย. 66
2812/66	พ.อ.ประจิม คันโธ	ธ.ราชบุรี	มะเร็งตับ	80	8 เม.ย. 66



ศพที่	ยศ - ชื่อ - สกุล	ประเภทการชำระเงิน	สาเหตุที่ถึงแก่กรรม	อายุ	วันที่เสียชีวิต
2813/66	นาง ประไพ เบญจาทิกุล	ธ.ปราจีนบุรี	ติดเชื้อในปอด	94	21 เม.ย. 66
2814/66	ส.อ.สมหมาย นาคสีบวงค์	กรม ทพ.33	ถูกลอบวางระเบิดแสวงเครื่อง	32	12 พ.ค. 66
2815/66	จ.ส.อ.สิทธิศักดิ์ ไยแดง	ธ.ปราจีนบุรี	ภาวะค่าโพแทสเซียมในเลือดสูง	65	23 มี.ค. 66
2816/66	นาย จันท์ อุ่นคำ	ธ.ถ.บุญวาทย์	หัดหอบ	82	12 เม.ย. 66
2817/66	นาง ศรีบาล ชัยเนตร์	ธ.ถ.บุญวาทย์	ปอดติดเชื้อ	86	22 เม.ย. 66
2818/66	ร.ต.ถนอม บุญใหญ่	ธ.โรบินสัน	ภาวะตัววายุรุนแรงร่วมกับเลือดเป็นกรดรุนแรง	64	24 เม.ย. 66
2819/66	ส.อ.ดิษฐพล สิทธิสงคราม	กรม ทพ.36	ภาวะช็อกจากติดเชื้อในกระแสเลือด	37	20 เม.ย. 66
2820/66	นาย เขียว โศภิตนานนท์	ช.2 พัน.202	ภาวะแทรกซ้อนภายหลังโรคหลอดเลือดสมอง	79	25 เม.ย. 66
2821/66	นาง สมบัติ ชมภูนาวัฒน์	ธ.ถ.สามัคคี	มะเร็งช่องท้อง	52	5 พ.ค. 66
2822/66	ร.ต.ทวี งามสมจิตรี	ธ.ตลาดเจ้าพรหม	ชราภาพ	82	30 ก.ค. 63
2823/66	นาง สมพงษ์ ดวงรัตน์	มทบ.19	หัวใจวาย	84	21 เม.ย. 66
2824/66	นาง ทองพันธ์ พันธุ์งาม	วศ.ทบ.	ติดเชื้อในกระแสเลือด	78	13 เม.ย. 66
2825/66	จ.ส.อ.สกล บัวชม	รพศ.1 พัน.1	เลือดออกทางเดินอาหาร	54	12 เม.ย. 66
2826/66	ร.ท.โกศล ผลผาฤทธิ์	พัน.ชบร.23 บชร.3	มะเร็งหลอดอาหาร	58	11 ก.พ. 66
2827/66	จ.ส.อ.มานะ สุคนธ์	ธ.สระบุรี	การหายใจและหัวใจล้มเหลว	62	21 เม.ย. 66
2828/66	นาง อุดมพร โคตะโน	ธ.สระบุรี	ชราภาพ	82	24 เม.ย. 66
2829/66	จ.ส.อ.ศรีวิชัย สุขแสงเปล่ง	ธ.สระบุรี	กล้ามเนื้อหัวใจขาดเลือดจากโรคหลอดเลือดแดงเลี้ยงหัวใจตีบแข็ง	71	19 เม.ย. 66
2830/66	นาง เมิง เกรงขาม (มณีโรจน์)	ธ.ถ.อุดรดุขมู	เส้นเลือดในสมองตีบ	67	15 เม.ย. 66
2831/66	นาย สุพัฒ ขุนทอง	ธ.ถ.อุดรดุขมู	ติดเชื้อในกระแสเลือด	77	13 เม.ย. 66
2832/66	จ.ส.อ.เฉลียว มีพรหม	ธ.ถ.อุดรดุขมู	เบาหวาน	75	24 เม.ย. 66
2833/66	นาง ระเวง มีสัตย์	ธ.ตลาดสะพานใหม่-ดอนเมือง	ตายตามธรรมชาติไม่ทราบโรค	93	12 เม.ย. 66
2834/66	จ.ส.อ.สวรรคร์ สุนทร	ธ.ราชบุรี	ตายตามธรรมชาติไม่ทราบโรค	88	19 เม.ย. 66



ศพที่	ยศ - ชื่อ - สกุล	ประเภทการชำระเงิน	สาเหตุที่ถึงแก่กรรม	อายุ	วันที่เสียชีวิต
2835/66	นาง ดารณี ศรีสุขโข	ธ.ราชบุรี	ติดเชื้ในกระแสเลือด	76	2 มี.ค. 66
2836/66	นาย ประมวล รอดกฤษร	ป.5 พัน.25	มะเร็งตับ	62	11 มี.ค. 66
2837/66	นาง นกแก้ว หมั่นอดุส่าห์	ร.4 พัน.2	ตายจากการเจ็บป่วยที่ไม่แน่ชัด	75	19 ก.พ. 66
2838/66	พ.อ.จ่าณรงค์ สุทธิยาภรณ์	ธ.นครศรีธรรมราช	ภาวะหัวใจล้มเหลวจากสมองเคลื่อนจากเส้นเลือดในสมองขาดเลือด	71	13 เม.ย. 66
2839/66	พ.ต.สมจิตรร์ บำรุง	ธ.บุรีรัมย์	หลอดเลือดแดงเออร์ตาโป่งพองในช่องท้อง	83	21 เม.ย. 66
2840/66	นาย ฤทธิพล นนทประดิษฐ์	ธ.สำนักพลโยธิน	ไตวายเรื้อรังระยะสุดท้ายร่วมกับมะเร็งต่อมลูกหมาก	72	4 พ.ค. 66
2841/66	ร.ต.นิเวศน์ พันธุ์ถนอม	ธ.งามวงศ์วาน	ภาวะแทรกซ้อนจากการติดเชื้อไวรัสโควิด-19	87	1 พ.ค. 66
2842/66	จ.ส.อ.ชินวิช (เสถียร) ไชยสงคราม	ธ.ย่อมหมหาวิทยาลัยราชภัฏเลย	หลอดเลือดสมองตีบ	65	2 พ.ค. 66
2843/66	นาง ยุพิน สุขกุล	ธ.ตลาดปากน้ำ	สมองฝ่อวัยชรา	89	3 พ.ค. 66
2844/66	นาง ชม ชำนาญเขียว	ธ.ชัยภูมิ	ชรา	90	11 พ.ค. 66
2845/66	ส.อ.ชัยยงค์ เส้นแก้ว	ธ.น่าน	เลือดออกในทางเดินอาหารอย่างรุนแรง	68	9 พ.ค. 66
2846/66	จ.ส.อ.ชัยฤทธิ์ เพิ่มพูล	พัน.สพ.กระสุน 21 บขร.1	ไตเสื่อมเรื้อรังระยะ 5	57	23 ก.พ. 66
2847/66	นาง ปาณิสรา ราชสัมพันธ์	ธ.พญาไท	เลือดออกในทางเดินอาหาร, โรคเบาหวาน	75	8 พ.ค. 66
2848/66	ร.ต.วิเชียร กระบวนแสง	ธ.กระทรวงกลาโหม	วัณโรคปอด	83	6 พ.ค. 66
2849/66	นาง พยุง เดชภิญญา	ธ.นาฉติ	ภาวะหัวใจล้มเหลว	85	11 พ.ค. 66
2850/66	นาย ไสว บุญเกิด	ธ.ปากเกร็ด	สมองเสื่อมพาร์กินสัน	88	6 เม.ย. 66
2851/66	นาง ผุสดี คล้ายมณี	ธ.เทสโก้โลตัส-ประชาชื่น	ชราภาพ	83	9 พ.ค. 66
2852/66	นาง เลียน เฟ็งพุด	ธ.ย่อถนพพลโยธิน-สะพานใหม่	สมองฝ่อวัยชรา	85	5 พ.ค. 66
2853/66	นาง วาสนา หนุณญาสิทธิ	ธ.เมืองเอก-รังสิต	ตายโดยสาเหตุธรรมชาติ	60	12 พ.ค. 66
2854/66	นาง เพ็ญแข คงม่วง	ธ.ตลาดบางบัวทอง	เสียชีวิตจากโรคธรรมชาติไม่ทราบสาเหตุ	77	23 เม.ย. 66
2855/66	นาง จันทน์นวล วีระศรีนารา	ชว.ทบ.	ติดเชื้ในกระแสเลือด	79	27 เม.ย. 66



ศพที่	ยศ - ชื่อ - สกุล	ประเภทการชำระเงิน	สาเหตุที่ถึงแก่กรรม	อายุ	วันที่เสียชีวิต
2856/66	นาง สุภา วีระวัฒน์	ส่วนกลาง	ชราภาพ	84	4 พ.ค. 66
2857/66	พ.อ.ศักดิ์ สิงห์ครุ	ธ.ย่อยถนนสรงประภา	ภาวะติดเชื้ในกระแสเลือด	79	4 พ.ค. 66
2858/66	นาง ออบมา แก้วटक	ธ.ลพบุรี	ชราภาพ	90	2 เม.ย. 66
2859/66	นาย จำรัส ชื่นวัต	ธ.ลพบุรี	ปอดติดเชื้อ	87	22 เม.ย. 66
2860/66	นาย เห่งยม นวลดี	ธ.อ่างทอง	ถุงลมโป่งพอง	82	22 เม.ย. 66
2861/66	ร.ต.สมศักดิ์ หงวนกระโทก	ธ.ค่ายสุรนารี-นครราชสีมา	เมลิออยด์ในกระแสเลือด	68	1 พ.ค. 66
2862/66	พ.ท.ประเทือง ปุริมาตร	ธ.ค่ายสุรนารี-นครราชสีมา	มะเร็งลำไส้ใหญ่	66	26 เม.ย. 66
2863/66	นาง เหลียว โสภา	ธ.ค่ายสุรนารี-นครราชสีมา	เบาหวาน,ความดัน	83	5 พ.ค. 66
2864/66	นาง อรวรรณ จำปาแพง	พัน.ขส.24 บขร.4	มะเร็งปอด	63	30 มี.ค. 66
2865/66	จ.ส.อ.รักชาติ วงษ์สมบัติ	ข.พัน.3 พล.ร.3	ตับแข็งและภาวะแทรกซ้อน	51	5 มี.ค. 66
2866/66	พระครูปัญญาภิจานุยุต (นันทวุฒิ ถอยวิสัย)	ศฝ.นศท.มทบ.21	เสียชีวิตจากการเจ็บป่วยที่ไม่แน่ชัด	65	25 เม.ย. 66
2867/66	นาง อารีย์ เกิดมี	วิสามัญ	ตายตามธรรมชาติโดยไม่ทราบโรค	100	8 พ.ค. 66
2868/66	นาย วิเชียร มาพิจาร	ธ.ตลาดสะพานใหม่-ดอนเมือง	เส้นเลือดหัวใจตีบ	67	9 พ.ค. 66
2869/66	พล.อ.อัธยา แฝ้วพาลชน	ธ.สำนักพลโยธิน	หัวใจวาย	90	14 มี.ค. 66
2870/66	ร.ท.สมศักดิ์ อินทโชติ	ธ.ปราจีนบุรี	มะเร็งตับ	65	22 เม.ย. 66
2871/66	นาย ธงไชย ปะมาละ	พัน.มทบ.33	มะเร็งเม็ดเลือดขาว	63	16 เม.ย. 66
2872/66	จ.ส.อ.สุรพันธ์ คำมูล	ธ.ค่ายสุรนารี-นครราชสีมา	ติดเชื้อไวรัสโควิด-19	63	26 เม.ย. 66
2873/66	นาง แป้น แซ่เฮง	ธ.ค่ายสุรนารี-นครราชสีมา	ชราภาพ	77	5 พ.ค. 66
2874/66	นาง พิศมร ธนะสีลังกูร	พล.ร.2 รอ.	ภาวะเลือดออกในสมองรุนแรง	55	21 มี.ค. 66
2875/66	นาง วรณนิมล ภูรัตน์	ธ.วงเวียนสระแก้ว-ลพบุรี	ภาวะออกซิเจนในเลือดต่ำ	81	18 เม.ย. 66
2876/66	นาง อ่อน โปธิศรี (ไตรยสุทธิ)	ธ.ถ.พรหมราช-อุบลราชธานี	ตายธรรมชาติโดยไม่ทราบสาเหตุ	87	21 เม.ย. 66
2877/66	นาง ประไพ ชันบุตรศรี	ธ.ร้อยเอ็ด	ติดเชื้อในกระแสเลือด	59	14 มี.ค. 66





ศพที่	ยศ - ชื่อ - สกุล	ประเภทการชำระเงิน	สาเหตุที่ถึงแก่กรรม	อายุ	วันที่เสียชีวิต
2878/66	ร.ต.ศิริศักดิ์ อินทะเตชะ	จ.ศรีย่าน	สมองฉีกขาดจากบาดแผลกระสุนปืนลูกปราย	69	12 พ.ค. 66
2879/66	นาง สมหวัง ชมภู	จ.พญาไท	ถูกลมโพงพองกำเริบ	86	10 พ.ค. 66
2880/66	นาย หวด จันทะมูลตรี	จ.ถ.พรหมราช-อุบลราชธานี	ความดันโลหิตสูงร่วมกับโรคแทรกซ้อนเบาหวาน	70	10 เม.ย. 66
2881/66	นาง สุมาลี สุขสกุล	จ.ชุมพร	พาร์กินสัน	81	13 เม.ย. 66
2882/66	นาย ไชยณรงค์ เทียนมณี	รพ.ค่ายจิรประวัติ	ติดเชื้ทางเดินปัสสาวะ	82	2 พ.ค. 66
2883/66	นาย เสด็จ ทองอ่อน	ช.พัน.1 พล.1 รอ.	ภาวะขาดอากาศหายใจเฉียบพลัน	54	30 เม.ย. 66
2884/66	นาย จอง พันภู	พบ.	เลือดออกในสมอง	57	26 มี.ค. 66
2885/66	นาง เตือนใจ สุกุลนุ้ม	จ.บ้านโป่ง	ภาวะเลือดออกในปอดและทางเดินอาหาร	73	8 พ.ค. 66
2886/66	นาย ประแนม เดชรุ่ง	จ.ตาก	ไตเสื่อมระยะสุดท้าย	88	14 เม.ย. 66
2887/66	จ.ส.อ.ประเสริฐ เลิศปรัชญานันท์	จ.นครราชสีมา	หัวใจหยุดเต้นฉับพลัน	76	28 เม.ย. 66
2888/66	นาย จันท์ สามนกร	จ.ถ.พิบูลยะเอียด-นครราชสีมา	ตายธรรมชาติไม่ทราบสาเหตุ	74	1 พ.ค. 66
2889/66	นาง บุญยวง เวียงคำ	จ.เทิง	ชรา	85	8 เม.ย. 66
2890/66	นาง พรหม จุกระโทก	จ.ค่ายสุรนารี-นครราชสีมา	ความดันโลหิตสูง	83	2 พ.ค. 66
2891/66	ส.อ.สราวุธ ปัตตพัฒน์	จ.หาดใหญ่	โรคไต	57	3 เม.ย. 66
2892/66	นาย ทวี ชูกันหอม	จ.ค่ายสุรนารี-นครราชสีมา	ถูกลมโพงพอง	81	2 พ.ค. 66
2893/66	นาง สุรินทร์ ปานหนู (กอนวงษ์)	พัน.สบร.23 ขจร.3	สันนิษฐานเสียชีวิตจากภาวะแทรกซ้อนหัวใจล้มเหลวเฉียบพลัน	67	4 มี.ค. 66
2894/66	นาง ชะเลี่ยน ศรีสด	มทบ.21	ปอดติดเชื้อและติดเชื้อในกระแสเลือด	82	24 เม.ย. 66
2895/66	ร.ท.सानิตย์ ศิริพัฒนางกูร	สง.สส.จว.ส.พ.	หัวใจห้องล่างเต้นแผ่วระรัวเฉียบพลัน	59	13 เม.ย. 66
2896/66	พล.ต.หญิง ภิญญาสินี ธรรมวรารักษ์	จ.รพ.พระมงกุฎเกล้า	มะเร็งปอดระยะที่ 4	67	4 พ.ค. 66
2897/66	นาย นิด แซ่ตั้ง	จ.ปราจีนบุรี	มะเร็งท่อน้ำดีอุดตันทางเดินน้ำดี	81	6 เม.ย. 66
2898/66	นาง หลิน กล้าเพ็ชร	จ.ลพบุรี	หัวใจและปอดล้มเหลว จากโควิด 19	94	30 เม.ย. 66



ศพที่	ยศ - ชื่อ - สกุล	ประเภทการชำระเงิน	สาเหตุที่ถึงแก่กรรม	อายุ	วันที่เสียชีวิต
2899/66	นาง ฮองเกี่ยว อุดมสรณ์	ธ.ตลาดเจ้าพรหม	อัมพาตติดเตียง	71	13 พ.ค. 66
2900/66	นาง บุญนาค หล้าเตียง	ธ.เซ็นทรัลพลาซา-ลาดพร้าว	ตายจากการเจ็บป่วยที่ไม่แน่ชัด	89	7 พ.ค. 66
2901/66	ร.ต.ธีรพงศ์ เงินปาน	ธ.ลพบุรี	ศีรษะขาดเจ็บอย่างรุนแรงจากบาดแผลถูกกระสุนปืนที่ศีรษะ	69	8 พ.ค. 66
2902/66	ร.ต.ยุทธนา ผกาวิวัฒนา	ธ.ตลาดบางบัวทอง	ไตวายเฉียบพลัน	88	13 พ.ค. 66
2903/66	นาง กมลพร แจ่มสว่าง	ธ.สำนักราชดำเนิน	ติดเชื้อท่อทางเดินน้ำดี	86	5 พ.ค. 66
2904/66	พ.ต.วิรัตน์ แสงชัยยะ	ธ.อุบลราชธานี	นอนเสียชีวิตที่บ้านตามธรรมชาติจากภาวะเจ็บป่วย	89	1 เม.ย. 66
2905/66	นาย แทน นุ่มนวล	ม.2 พัน.15	หัวใจเต้นผิดจังหวะเฉียบพลัน	76	4 เม.ย. 66
2906/66	นาย เฉลา ปิ่นสกุล	ช.3	สมองฝ่อวัยชรา	75	26 เม.ย. 66
2907/66	นาย อำนาจ ปลอดสิริกกุล	พัน.สพ.กระสุน 22 บขร.2	เลือดออกในสมองบริเวณที่เกิดภาวะสมองขาดเลือด	72	3 พ.ค. 66
2908/66	นาง สุภกร ศุภสังข์	มทบ.44	ภาวะระดับน้ำตาลในเลือดต่ำ	85	2 เม.ย. 66
2909/66	นาย ชื่น อินดีะ	ธ.เพชรบูรณ์	หัวใจขาดเลือดเฉียบพลัน	87	13 เม.ย. 66
2910/66	นาง หลงมา พร้อมจะบก	พัน.ขส.22 บขร.2	โรคประจำตัว(มะเร็งตับ)	74	4 เม.ย. 66
2911/66	นาง ประเทือง วงศ์นิล	ธ.ถ.พรหมราช-อุบลราชธานี	ชรา	82	2 เม.ย. 66
2912/66	นาย สวน เต่าเล็ก	ธ.พิษณุโลก	สมองฝ่อวัยชรา	78	26 เม.ย. 66
2913/66	จ.ส.อ.ผล ลอยลิบ	ธ.ทุ่งสง	เลือดออกในสมองซีกขวา	61	23 เม.ย. 66
2914/66	จ.ส.อ.สมพร ผิวอ่อน	ธ.อุบลราชธานี	มะเร็งต่อมลูกหมาก	68	28 เม.ย. 66
2915/66	นาง สงวน วิเศษกุล	ธ.ร้อยเอ็ด	หัวใจขาดเลือด	85	21 เม.ย. 66
2916/66	นาย พัน ยิ้มโย	ธ.โคกมะตูม-พิษณุโลก	กล้ามเนื้อหัวใจเสื่อมจากโรคธรรมชาติ	87	23 เม.ย. 66
2917/66	นาง เจริญ พุดเผือก	ธ.พิษณุโลก	ชรา	86	23 เม.ย. 66
2918/66	ร.ต.ชนันฐ์ รักษาสวัสดิ์	ธ.โคกมะตูม-พิษณุโลก	โรคไต	74	10 มี.ค. 66
2919/66	นาง จันเพ็ง กุระอิม	สบ.ทบ.	หลอดเลือดสมองตีบ	71	5 พ.ค. 66
2920/66	นาย เชื้อม กล้าแสง	ส่วนกลาง	ปอดอักเสบติดเชื้อ	73	9 พ.ค. 66



ศพที่	ยศ - ชื่อ - สกุล	ประเภทการชำระเงิน	สาเหตุที่ถึงแก่กรรม	อายุ	วันที่เสียชีวิต
2921/66	นาง บุญลือ ยอดเจดีย์	จ.คอสโมออฟฟิศพาร์ค-เมืองทองธานี	ภาวะติดเชื้อรุนแรงในกระแสเลือดจากการติดเชื้อในทางเดินปัสสาวะ	90	8 พ.ค. 66
2922/66	นาย สะอาด ไยน้อย	จ.สิงห์บุรี	ติดเชื้อทางเดินปัสสาวะ	63	20 เม.ย. 66
2923/66	นาย เฉลา เชื้อแขก	จ.วงเวียนสระแก้ว-ลพบุรี	ความดันโลหิตสูง	90	10 พ.ค. 66
2924/66	นาย วันเพ็ญ เนียมจันทร์	จ.เสนานิคม	กระเพาะทะลุ	70	29 เม.ย. 66
2925/66	นาง ตู ภูมิทัต	จ.สำนักพหลโยธิน	ปอดอักเสบติดเชื้อ	84	13 เม.ย. 66
2926/66	นาย ห่วน จันทะคุณ	สง.สศ.จว.ช.ร.	เบาหวาน	71	4 มี.ค. 66
2927/66	นาง ตรี ศิริจันดา	จ.ร้อยเอ็ด	ความดัน	80	17 เม.ย. 66
2928/66	นาง ช้อน มณีนิล	จ.ศรีสะเกษ	หลอดเลือดสมองตีบ	80	2 พ.ค. 66
2929/66	นาง ประชุม ภูมิเขต	จ.คลองเตย	มะเร็งลำไส้ใหญ่	79	9 พ.ค. 66
2930/66	นาย เพ็ชรชาติ สวัสดิ์ดี	นสศ.	ภาวะติดเชื้อจากทางเดินหายใจ	86	24 มี.ค. 66
2931/66	จ.ส.อ.ธนพล (นิรุจน์) ชั่วเอ้	ร.31 พัน.2 รอ.	ตับวาย	43	31 ต.ค. 65
2932/66	นาง ยุพิน แก้วปิ่น	สง.สศ.จว.น.น.	ติดเชื้อในกระแสเลือด	67	17 เม.ย. 66
2933/66	นาง ทองมา ศรีสุภักษ์	จ.ปรางค์บุรี	ปอดติดเชื้อ	77	4 เม.ย. 66
2934/66	นาง อุดม อ่อนจันทร์	จ.อุบลราชธานี	เสียชีวิตโดยธรรมชาติไม่ทราบโรค	73	22 เม.ย. 66
2935/66	ร.ต.อภิภูเดช (วีระยุทธ) นุราช	จ.นครศรีธรรมราช	ไม่ปรากฏเหตุแน่ชัด	71	28 เม.ย. 66
2936/66	ร.ต.ศรีบุ จันโหวงษ์	จ.อุบลราชธานี	ชรา	93	21 เม.ย. 66
2937/66	นาง เล็ก พรหมอักษร	จ.โรบินสัน-สุรินทร์	ภาวะโพแทสเซียมในเลือดสูง	81	3 พ.ค. 66
2938/66	นาย สงครามชัย เกาทอง	ส่วนกลาง	ติดเชื้อทางเดินปัสสาวะ	81	14 พ.ค. 66
2939/66	นาง เจียน อยู่เรืองเดช	จ.ตลาดเจ้าพรหม	ตายธรรมชาติ(ไม่ทราบโรค)	87	9 พ.ค. 66
2940/66	ร.ต.ถวิล สุดจิตร	จ.เตาปูน	มะเร็งลูกกลมที่ปอด	91	15 พ.ค. 66
2941/66	ร.ต.รังสรรค์ ป่อเกิดมานะ	จ.เตาปูน	มะเร็งปอด	79	10 พ.ค. 66
2942/66	นาง วนิดา หิรัญมาศ	จ.คอสโมออฟฟิศพาร์ค-เมืองทองธานี	ภาวะสืบเนื่องจากโรคหลอดเลือดสมอง	89	12 พ.ค. 66



ศพที่	ยศ - ชื่อ - สกุล	ประเภทการชำระเงิน	สาเหตุที่ถึงแก่กรรม	อายุ	วันที่เสียชีวิต
2943/66	นาย ไสว คล้ายมณี	ธ.พระปิ่นเกล้า	ชราภาพ	82	13 พ.ค. 66
2944/66	จ.ส.อ.จุลยุทธธี เรืองหุ่น	ธ.ย่อยบางโพ	มะเร็งต่อมน้ำเหลือง	78	9 พ.ค. 66
2945/66	ร.ท.ปรีชา ภูอาลัย	ธ.ชุมพร	หัวใจเต้นผิดจังหวะ	65	9 พ.ค. 66
2946/66	นาย มณี ทิพย์รักษ์	ธ.บางเขน (เซ็นทรัล)	มะเร็งทางเดินอาหาร	76	9 พ.ค. 66
2947/66	นาง สุวนิตย์ ยะหัตตะ	ธ.ปราจีนบุรี	หัวใจล้มเหลว	90	2 พ.ค. 66
2948/66	นาง รัชณี หลักทอง	ธ.ปราจีนบุรี	เลือดออกในสมอง	78	27 มี.ค. 66
2949/66	ร.ท.ม.ล. อานนทณ์ภูษิตศิริวงศ์	สง.สศ.จว.น.ย.	เส้นเลือดหัวใจอุดตัน	48	12 เม.ย. 66
2950/66	นาย สำเนียง ก่ออำไพ	มทบ.12	ปอดอักเสบจากการติดเชื้อไวรัส COVID-19	74	14 เม.ย. 66
2951/66	พ.ท.ชโรมชัย ไยสุน	ธ.นครนายก	มะเร็งต่อมน้ำเหลือง	82	14 เม.ย. 66
2952/66	นาง สำรวย ดีสูงเนิน	ธ.ปราจีนบุรี	เลือดออกในสมองจากความดันโลหิตสูง	54	28 เม.ย. 66
2953/66	ร.ต.วีระพันธ์ เสาะตัน	ธ.ปราจีนบุรี	ระบบไหลเวียนล้มเหลวจากโรคประจำตัวเรื้อรัง	83	23 เม.ย. 66
2954/66	นาง ลักษ์ กล่องทอง	ธ.วงเวียนสระแก้ว-ลพบุรี	ชราภาพ	95	21 เม.ย. 66
2955/66	พ.อ.สมาน พูลสุข	ธ.ราชบุรี	มะเร็งลำไส้ตรง	84	11 พ.ค. 66
2956/66	นาย วิเชียร เจริญ	พล.1 รอ.	ชราภาพ	76	29 เม.ย. 66
2957/66	นาย กลิ่น ภาควิทยา	ธ.ศรีษะเกษ	เสียชีวิตมากจากเลือดออกในทางเดินอาหาร	85	5 พ.ค. 66
2958/66	นาง จินตนา อริยะสินสมบูรณ์	ธ.บางแค	มะเร็งลำไส้	93	3 พ.ค. 66
2959/66	นาย คำน้อย ทานุสาร	ธ.ถ.บุญวาทย์	หัวใจเต้นผิดจังหวะ	88	2 พ.ค. 66
2960/66	นาง จรุณ กวางเฮง	ธ.เซ็นทรัลรัตนนิคม	มะเร็งต่อมน้ำเหลืองแบบรุนแรง	88	29 มี.ค. 66
2961/66	นาย ทองคำ แก้วชม	ธ.ห้าแยกพ่อขุนเชียงราย	ไตวายเรื้อรัง	85	21 เม.ย. 66
2962/66	นาย ชูเดช โสตา	ธ.พิษณุโลก	ระบบไหลเวียนโลหิตล้มเหลว	68	19 เม.ย. 66
2963/66	ร.ต.เฉลิม พ่วงประเสริฐ	ธ.พิษณุโลก	ภาวะหัวใจล้มเหลว	76	23 เม.ย. 66
2964/66	นาย อัศวยุทธ ยาวะโนภาส	ธ.ร้อยเอ็ด	ติดเชื้อในปอด	35	17 เม.ย. 66



ศพที่	ยศ - ชื่อ - สกุล	ประเภทการชำระเงิน	สาเหตุที่ถึงแก่กรรม	อายุ	วันที่เสียชีวิต
2965/66	พ.อ.สอาด ไตรพิพัฒน์	ธ.โรบินสัน-สุรินทร์	ไตเสื่อมระยะสุดท้าย	86	26 เม.ย. 66
2966/66	จ.ส.อ.จำลอง ศรีฟ้า	ธ.พิษณุโลก	ติดเชื้อในกระแสเลือด	79	20 เม.ย. 66
2967/66	พล.ต.คมณัฐ ป้อมสุขศรี (ป้อมสุข)	ธ.พิษณุโลก	ภาวะหายใจล้มเหลว	66	2 พ.ค. 66
2968/66	พ.ท.พรหม คุณสมิทธิพงษ์	ธ.ปราณบุรี	ติดเชื้อในปอด	92	9 ม.ค. 66
2969/66	ร.ต.ทวีศักดิ์ สุทธิบุญ	ธ.ธ.อุดรชัย	ภาวะตับแข็ง	66	25 ก.พ. 66
2970/66	นาง สมจิตร สุขเกษม	ธ.กระทรวงกลาโหม	ปอดอักเสบรุนแรง	77	10 พ.ค. 66
2971/66	พ.ต.ชัยชิต โปธิศรี	ธ.พิษณุโลก	กล้ามเนื้อหัวใจขาดเลือด	72	2 พ.ค. 66
2972/66	พ.อ.ชัชวาล พงษ์แพทย์	ธ.สนามเสือป่า	เส้นเลือดสมองแตก	85	13 พ.ค. 66
2973/66	นาย สันติ ศิริวรชาติ	มทบ.11	ไตเสื่อมเรื้อรังระยะท้าย	85	8 พ.ค. 66
2974/66	นาย ฉลาน พวงสด	นสศ.	ระบบหายใจไหลเวียนโลหิตล้มเหลว	80	29 มี.ค. 66
2975/66	ร.ต.บุญชาติ วงวร	ธ.ยะลา	มะเร็งจากกล้ามเนื้อระยะแพร่กระจาย	62	19 เม.ย. 66
2976/66	ร.ต.พล สงพูล	ธ.บีซี-นครสวรรค์(วิ-สแควร์)	สมองฝ่อวัยชรา	84	2 พ.ค. 66
2977/66	นาง ราตรี ปาระฤทธิ์	ธ.บางบาล	ภาวะหัวใจล้มเหลวร่วมกับภาวะหัวใจขาดเลือด	75	14 พ.ค. 66
2978/66	นาย สุพจน์ ถมคำ	ร.14 พัน 3	ปอดติดเชื้อ	66	21 มี.ค. 66
2979/66	นาง จริยา บัณศิริ	ร.ร.ร.ศร.	ปอดติดเชื้อ	71	23 มี.ค. 66
2980/66	นาง จำนงค์ แก้วจินดา	ธ.ปราจีนบุรี	ระบบทางเดินหายใจล้มเหลว, ปอดอักเสบ	63	22 มี.ค. 66



# ผนวก ค

รายนามสมาชิกฌาปนกิจสงเคราะห์กองทัพบก ที่ถูกถอนสภาพออกจากทะเบียนสมาชิกชั่วคราว

ลำดับ	ยศ-ชื่อ-สกุล	เลขทะเบียน	สังกัด	เดือนที่ค้าง	ศพที่ค้าง
1	นาง สายหยุด เมืองนิล	5076015784	ธ.นครราชสีมา	ก.พ. 66	1/66
2	จ.ส.อ. วินัย แซดกระโทก	5395000173	ธ.ค่ายสุรนารี-น.ม.	ก.พ. 66	1/66
3	นาย ชัชวาลย์ จีบแก้ว	5395002847	ธ.วงเวียนสระแก้ว-ลพบุรี	ก.พ. 66	1/66
4	นาง กอง แซดกระโทก	5396000174	ธ.ค่ายสุรนารี-น.ม.	ก.พ. 66	1/66
5	นาง บุญทิพย์ นิภาวงศ์	5396000799	ธ.สมุทรสาคร	ก.พ. 66	1/66
6	นาง วันเพ็ญ ตามเพิ่ม	5396003770	ธ.ตลาดเจ้าพรหม	ก.พ. 66	1/66
7	นาง ลมัย นิสัยหมั่น	5396004032	ธ.นครนายก	ก.พ. 66	1/66
8	นาง รัตนา เนียมหอม	5396004448	ธ.โรบินสัน ร้อยเอ็ด	ก.พ. 66	1/66
9	นาง ภัทริมา ศรีภุมมา	5396005492	ธ.มหาจักรพรรดิ-ฉ.ท.	ก.พ. 66	1/66
10	นาง วิไล ก้อนเงิน	5396006244	ธ.ยโสธร	ก.พ. 66	1/66
11	นาย คำ ก้อนเงิน	5396006245	ธ.ยโสธร	ก.พ. 66	1/66
12	พ.อ. พิศิษฐ์ ศรีสังข์	5401014836	ธ.อุบลราชธานี	ก.พ. 66	1/66
13	นาง ศิริลักษณ์ โพธิ์ภิรมย์	5402005332	ธ.สระบุรี	ก.พ. 66	1/66
14	น.ส. ณัฐธยาน์ เตชาภัทร์ปิติเลิศ	5405000801	ธ.เดอะมอลล์ งามวงศ์วาน	ก.พ. 66	1/66
15	นาง รุภาพันท์ พิสิทธิ์	5405001249	ธ.เซ็นทรัล-เชียงใหม่	ก.พ. 66	1/66
16	จ.ส.อ. ณรงค์ศักดิ์ งามสุวรรณวงษ์	5405005214	ป.21	ม.ค. 66	6901/65
17	ร.ต. โสภา ศูนย์จันทร์	5405015444	ธ.ถนนอุตรดุษฎี	ก.พ. 66	1/66
18	จ.ส.อ. เจริญ วิเชียร	5405017648	ธ.นาฉัตร	ม.ค. 66	6901/65
19	นาย เกียรติประวัติ ทองมีมา	5405019266	ส่วนกลาง	ม.ค. 66	6901/65



ลำดับ	ยศ-ชื่อ-สกุล	เลขทะเบียน	สังกัด	เดือนที่ค้าง	ศพที่ค้าง
20	นาง ระเบียบ เทียนตั้ง	5406003333	ร.ทับเที่ยง (ตรัง)	ก.พ. 66	1/66
21	นาง ทิพย์วรรณ เดชะ	5406003703	ร.ช่วงสิงห์	ก.พ. 66	1/66
22	นาง ณัฐรดา โอฬารสกุล	5406003753	ร.ช่วงสิงห์	ก.พ. 66	1/66
23	นาง วิไล พงษ์โนรี	5406006253	ร.อุตรดิตถ์	ม.ค. 66	6901/65
24	นาง สมรภัค สิทธิเลาะ	5406007218	ร.โรบินสัน มุกดาหาร	ก.พ. 66	1/66
25	นาง เทียนศรี ราชตา	5406009828	ร.ห้าแยกพ้อขุนเชียงราย	ก.พ. 66	1/66
26	นาง นवलน้อง รัถยาธรรมกุล	5406011163	ร.หล่มสัก	ก.พ. 66	1/66
27	น.ส. เรณู เจียบเกาะ	5406013203	ร.นครราชสีมา	ก.พ. 66	1/66
28	นาง นวลละออง ศรชัย	5406015147	ร.ค่ายสุรนารี-น.ม.	ก.พ. 66	1/66
29	นาง สมหมาย แสงจันทร์	5406015427	ร.ขอนแก่น	ก.พ. 66	1/66
30	นาง คณิง ผาสุขชีวัน	5406015551	ร.นาฉัตร	ม.ค. 66	6901/65
31	นาง ลัทธพรพรรณ แสนธาตุ	5406015806	ร.เขื่อนทิวาส-ขอนแก่น	ก.พ. 66	1/66
32	นาง อำนวย พันธุ์สุวรรณ	5410001162	ร.ตลาดไท	ก.พ. 66	1/66
33	จ.ส.อ. เทิดศักดิ์ ตะนาตไธสง	5410001323	ร.เตาปูน	ก.พ. 66	1/66
34	ส.อ. ธีระวัฒน์ บุตรทศ	5410002720	ร.โรบินสัน มุกดาหาร	ก.พ. 66	1/66
35	ส.อ. นภสินธุ์ อุ่นสมัย	5410003960	ร.นาฉัตร	พ.ย. 65	5701/65
36	จ.ส.อ. ไพศาล พิริยะอนันต์กุล	5410004027	ช.พัน.6 พล.ร.6	ม.ค. 66	6901/65
37	จ.ส.อ. สาโรจน์ สุวรรณมงคล	5410009676	ร.ชุมพร	ก.พ. 66	1/66
38	จ.ส.อ. เฉลิม แสงสว่าง	5410010857	ร.สันป่าข่อย-เชียงใหม่	ก.พ. 66	1/66
39	จ.ส.อ. บุญภาค พันธุ์ม	5410011968	ร.เตาปูน	ก.พ. 66	1/66
40	จ.ส.อ. สมบัติ อุปฐาก	5410014700	ร.คลองปาง	ก.พ. 66	1/66
41	ร.ต. สุจิน โจรจันสุรางค์	5410014902	ร.ทุ่งสง	ก.พ. 66	1/66



ลำดับ	ยศ-ชื่อ-สกุล	เลขทะเบียน	สังกัด	เดือนที่ค้าง	ศพที่ค้าง
42	ร.ท. อาจिन ภัคดีประพันธ์	5410015605	ร.15	ม.ค. 66	6901/65
43	ร.ท. อนันต์ หวังเอียด	5410020544	ธ.กระท่อมแบน-ถ.สุคนธ์วิท	ก.พ. 66	1/66
44	นาง เนตรอร ปาละลี	5410020626	ธ.ย่อยถ.ประชาอุทิศ	ก.พ. 66	1/66
45	จ.ส.อ. วีระชาติ ส้ารวมจิตร	5410022001	ธ.ศรีย่าน	ก.พ. 66	1/66
46	นาง สุนันท์ ขำแฉ่ม	5420000522	ธ.รังสิต-ปทุมธานี	ก.พ. 66	1/66
47	นาง ธนพร ดีเจริญ	5420001275	ธ.ลพบุรี	ก.พ. 66	1/66
48	นาย อนุชา ควรสมาคม	5420001486	ธ.พะเยา	ก.พ. 66	1/66
49	นาย นพดล ช่วงแก้ว	5420001851	ธ.ช่วงสิงห์	ก.พ. 66	1/66
50	จ.ส.อ.หญิง กัญยาภรณ์ เลิศลักษณ์	5420004520	ธ.สี่แยกบ้านแขก	ก.พ. 66	1/66
51	นาย พิชิตไชย จูม่น	5420004889	ธ.กาญจนบุรี-ตลาดผาสุก	ก.พ. 66	1/66
52	ส.อ. ปรีชา ทาโพธิ์	5420005351	ธ.ถ.อุดรคุษฎี	ก.พ. 66	1/66
53	น.ส. ศุภานัน อินธรรม	5420006288	ธ.น่าน	ก.พ. 66	1/66
54	นาง พรพรรณ พลเสนา	5420007083	ธ.ขอนแก่น	ก.พ. 66	1/66
55	นาง ดารณี ศรีทอง	5420007628	ธ.ตรัง	ก.พ. 66	1/66
56	ร.ต. สาคร จันต๊ะยอด	5420008158	ธ.นาฉดี	ม.ค. 66	6901/65
57	นาง ยุภาภรณ์ เฟ็งพรรณ	5430002102	ธ.ปราจีนบุรี	ก.พ. 66	1/66
58	น.ส. จิตติมา โรจนรุ่ง	5430002560	ธ.ตลาดกลางบางใหญ่	ก.พ. 66	1/66
59	นาง ลักขณา เหมือนศรี	5430002665	ธ.วงเวียนสระแก้ว-ถ.บ.	ก.พ. 66	1/66
60	นาง ทวีทรัพย์ สนธิกุล	5430002794	ธ.สระบุรี	ก.พ. 66	1/66
61	นาง อรวรรณ ศรีสมุทร	5430003270	ธ.ลพบุรี	ก.พ. 66	1/66
62	จ.ส.อ. วิชา กระจ่างแจ่ม	5430004186	ธ.โรบินสัน-กาญจนบุรี	ก.พ. 66	1/66
63	นาง เสน่ห์จิต พรหมอินทร์	5430005045	ธ.ยโสธร	ก.พ. 66	1/66





ลำดับ	ยศ-ชื่อ-สกุล	เลขทะเบียน	สังกัด	เดือนที่ค้าง	ศพที่ค้าง
64	ส.อ. ประวิทย์ วงศ์สันต์	5430006271	ธ.โรบินสัน สุรินทร์	ก.พ. 66	1/66
65	น.ส. วัชรามาศ रिหมทอง	5430006455	ธ.บีคซี-อุดรธานี	ก.พ. 66	1/66
66	ร.ต. อติศร สียะ	5430007020	ร.4 พัน.3	ม.ค. 66	6901/65
67	อส.ทพ. สุปล บุญชู	5430007782	ธ.ปราจีนบุรี	ก.พ. 66	1/66
68	น.ส. ธัญรดา สุวรรณมาลี	5430008151	ธ.สตูล	ก.พ. 66	1/66
69	จ.ส.อ. อมรศักดิ์ มูลเมือง	5430008387	ธ.นาฉัตร	ก.ค. 65	3081/65
70	น.ส. นิภา จันทร์แขวง	5430008934	ธ.ตลาดถนนมมิตร วัชรพล	ก.พ. 66	1/66
71	นาง ศิริรัตน์ ตระกูลทองอยู่	5430008950	ธ.ตลาดกลางบางใหญ่	ก.พ. 66	1/66
72	ร.ต. ณรงค์ สิทธิรักษ์	5440000504	พล.ร.15	ม.ค. 66	6901/65
73	น.ส. ดารารัตน์ จิตรรักชาติ	5440000701	ธ.พะเยา	ก.พ. 66	1/66
74	นาง เรณู เวทยากร	5440001405	ธ.ถ.เศรษฐกิจ 1-ส.ค.	ก.พ. 66	1/66
75	นาง พรใจ เครือโสม	5440001671	ธ.เพชรบูรณ์	ก.พ. 66	1/66
76	นาง ชวน กระจำแจ่ม	5440003959	ธ.โรบินสัน-กาญจนบุรี	ก.พ. 66	1/66
77	จ.ส.อ. อัครเดช สอนสุภาพ	5440005624	ธ.เลย	ก.พ. 66	1/66
78	นาย สื่อสาร วงศ์แปง	5440005916	ธ.ลำพูน	ก.พ. 66	1/66
79	ส.อ. นิคม ทวยขุนทด	5440006328	ส่วนกลาง	ม.ค. 66	6901/65
80	จ.อ. วิชิต พรหมเรืองเดช (ทร.)	5440007042	ธ.รพ.สมเด็จพระนางเจ้าสิริกิติ์	ก.พ. 66	1/66
81	ส.อ. สุกิจ มูลศรี	5440007724	ธ.ฝาง	ก.พ. 66	1/66
82	จ.ส.อ. อานนท์ พรหมกา	5440009044	ธ.นาฉัตร	ม.ค. 66	6901/65
83	นาย สมชาย ตะนาตไธสง	5440009446	ธ.เตาปูน	ก.พ. 66	1/66
84	ส.อ. สมเดช แตรไชย	5440009521	ธ.โลตัส ประชาชื่น	ก.พ. 66	1/66
85	นาง ศิริพร ภาคดวงใจ	5440010452	ธ.สำนักพหลโยธิน	ก.พ. 66	1/66



ลำดับ	ยศ-ชื่อ-สกุล	เลขทะเบียน	สังกัด	เดือนที่ค้าง	ศพที่ค้าง
86	นาง ภัสสรฯ โชติอุดมปัญญา	5440010925	ธ.ปราจีนบุรี	ก.พ. 66	1/66
87	นาย ปรีชา รักญาติ	5450000971	ธ.สนามเสือป่า	ก.พ. 66	1/66
88	นาง สำเนียง สุขทองกลาง	5450002264	ธ.ค่ายสุรนารี-น.ม.	ก.พ. 66	1/66
89	นาง ศิริลักษณ์ แซดกระโทก	5450002374	ธ.ค่ายสุรนารี-น.ม.	ก.พ. 66	1/66
90	นาย อุดมวิทย์ มณีวรรณ	5450003701	ธ.ค่ายสุรนารี-น.ม.	ก.พ. 66	1/66
91	นาง กรรณิการ์พร พรพิระสกุล	5450003718	ธ.ถ.พิบูลละเอียด-น.ม.	ก.พ. 66	1/66
92	นาง ประจวบ คำนาน	5450004366	ธ.พัทลุง	ก.พ. 66	1/66
93	นาง วิภา ศรีสุวรรณ	5450005612	ธ.พิวเจอร์พาร์ค รังสิต	ก.พ. 66	1/66
94	จ.ส.อ. เชิดศักดิ์ นวนสาตี	5450005974	ป.1 พัน.31 รอ.	ม.ค. 66	6901/65
95	นาง พิกุล ต้นระนา	5450007418	กรม ทพ.22	ม.ค. 66	6901/65
96	ส.อ. เกียรติศักดิ์ พูลสวัสดิ์	5450007606	ธ.วงเวียนสระแก้ว-ลพบุรี	ก.พ. 66	1/66
97	ส.อ. ไชยยนต์ วงศ์บุญเรือง	5450007608	ธ.นาฉิม	ม.ค. 66	6901/65
98	น.ส. สมพงษ์ นราประโคน	5450008585	ธ.บุรีรัมย์	ก.พ. 66	1/66
99	ส.อ. เขาวลิต ทิพผล	5450008998	ส่วนกลาง	ม.ค. 66	6901/65
100	นาง ชิตาภา พึ่งทอง	5450009349	ธ.เซ็นทรัล-อุบลราชธานี	ก.พ. 66	1/66
101	น.ส. วิมล โตคุ้ม	5450011678	ธ.บางบัว	ก.พ. 66	1/66
102	นาย นพคุณ จักรแพง	5450013423	ธ.ตลาดไท	ก.พ. 66	1/66
103	นาง ตัน จักรแพง	5450013430	ธ.ตลาดไท	ก.พ. 66	1/66
104	นาง ไพรุณ โคตรสีวงษ์	5450014392	ธ.เซ็นทรัล ขอนแก่น	ก.พ. 66	1/66
105	นาง กิ่งดาว ทาสี	5460001234	ธ.ทุ่งสง	ก.พ. 66	1/66
106	จ.ส.อ. โอภาส บุษผางษ์	5460005188	ป.5 พัน.105	ธ.ค. 65	6321/65
107	นาง อรวดี นิยมสินธุ์	5460007334	ธ.ถ.พรหมราช-อ.บ.	ก.พ. 66	1/66



ลำดับ	ยศ-ชื่อ-สกุล	เลขทะเบียน	สังกัด	เดือนที่ค้าง	ศพที่ค้าง
108	นาง ชอ้อน พรหมมาศ	5460007404	ธ.นครศรีธรรมราช	ก.พ. 66	1/66
109	พ.ท. เนตร รัตน์วราหะ	5460008238	ธ.ค่ายสุรนารี-น.ม.	ก.พ. 66	1/66
110	นาง อนงค์ ชื่นใจดี	5460008264	ธ.เซ็นทรัล ปิ่นเกล้า	ก.พ. 66	1/66
111	นาง หนูพิศ โคตรบัว	5460010248	ธ.ตลาดสะพานใหม่ดอนเมือง	ก.พ. 66	1/66
112	นาง พรปวีณ์ คนคล่อง	5460010550	ธ.บี๊กซี นครสวรรค์	ก.พ. 66	1/66
113	ส.อ. อนุพงษ์ ชัดแสนจักร์	5460010681	ธ.สูงเม่น	ก.พ. 66	1/66
114	นาง ศรีสุดา ม่วงทอง	5460011597	ธ.พิษณุโลก	ก.พ. 66	1/66
115	จ.ส.อ. วิเชียร เมรัตน์	5470000252	ธ.ถ.พรหมราช-อ.บ.	ก.พ. 66	1/66
116	นาง พัฒนิตา เจริญผล	5470003475	ธ.โรบินสัน สุรินทร์	ก.พ. 66	1/66
117	นาง เพ็ญแข นาดิ	5470004144	ธ.ปราจีนบุรี	ก.พ. 66	1/66
118	นาง ธนัปกรณ์ วงศ์คำ	5470004928	ธ.โรบินสัน สุพรรณบุรี	ก.พ. 66	1/66
119	นาง อรภา พูลสวัสดิ์	5470005205	ธ.วงเวียนสระแก้ว-ลพบุรี	ก.พ. 66	1/66
120	จ.ส.ต. โอสถ บุญเส็ง	5470005361	มทบ.13	พ.ค. 65	1781/65
121	นาง แดง หลงเชิง	5470005983	ธ.สนามเสือป่า	ก.พ. 66	1/66
122	นาง ลักขณา ทองมีมา	5470006065	ส่วนกลาง	ม.ค. 66	6901/65
123	นาย ผดมินทร์ บุญรอด	5470006224	ธ.ประจวบคีรีขันธ์	ก.พ. 66	1/66
124	จ.ส.อ. วัฒนา พงศ์สามัคคี	5470006964	มทบ.25	ม.ค. 66	6901/65
125	จ.ส.อ. รณภพ ปักษ์เหนือ	5480001852	ธ.เซ็นทรัล อุดรธานี	ก.พ. 66	1/66
126	ส.อ. ศราวุฒิ ทาเรือน	5480003393	ธ.บางบัว	ก.พ. 66	1/66
127	นาง พังติ ทาโพธิ์	5480004033	ธ.ถนนอุดรดุขฎี	ก.พ. 66	1/66
128	นาย สมัย ทาโพธิ์	5480004036	ธ.ถนนอุดรดุขฎี	ก.พ. 66	1/66
129	นาง เฉลียว แสงเงิน	5480004381	ธ.เพชรบุรี ถ.สุรินทรภักข์	ก.พ. 66	1/66



ลำดับ	ยศ-ชื่อ-สกุล	เลขทะเบียน	สังกัด	เดือนที่ค้าง	ศพที่ค้าง
130	ร.ท. ชยากร กล้าหาญ	5480005888	ร.พุทธมณฑล	ก.พ. 66	1/66
131	นาง วรภรณ์ สอนสุภาพ	5480007151	ร.เลย	ก.พ. 66	1/66
132	นาง ทองกุล แข็งฤทธิ์	5480007607	ร.น่าน	ก.พ. 66	1/66
133	นาย ผดุง แข็งฤทธิ์	5480007610	ร.น่าน	ก.พ. 66	1/66
134	ส.อ. สุภชัย แข็งฤทธิ์	5480007614	ร.น่าน	ก.พ. 66	1/66
135	นาง บัวชัย บุผวางษ์	5480008988	ป.5 พัน.105	ธ.ค. 65	6321/65
136	นาย ประดิษฐ์ พูลแก้ว	5480009612	ร.บ้านไร่	ก.พ. 66	1/66
137	ส.อ.หญิง สุพิชชา ขวัญทอง	5480010102	ร.เสนานิคม	ก.พ. 66	1/66
138	นาง จารุวรรณ หวังดีกลาง	5490000490	ร.ย่อยสถาบันราชภัฏเพชรบุรี	ก.พ. 66	1/66
139	จ.ส.อ. นพฤทธิ์ จันอุ๊ต	5490002477	ม.3 พัน.18	ม.ค. 66	6901/65
140	จ.ส.อ. รัฐพล ประถมชัย	5490002851	ร.โรบินสัน สุรินทร์	ก.พ. 66	1/66
141	ส.อ. วัชรารุช ดีสีใส	5490002914	ร.น่าน	ก.พ. 66	1/66
142	นาง ทองอินทร์ โสตะวงค์	5490004762	ร.ร้อยเอ็ด	ก.พ. 66	1/66
143	นาย สำราญ โสตะวงค์	5490004765	ร.ร้อยเอ็ด	ก.พ. 66	1/66
144	นาง ฉลอง นวนสาลี	5490004769	ป.1 พัน.31 รอ.	ม.ค. 66	6901/65
145	นาย ชูชาติ นวนสาลี	5490004771	ป.1 พัน.31 รอ.	ม.ค. 66	6901/65
146	น.ส. บังอร เชียงหลิว	5490005015	ร.ศรียาน	ก.พ. 66	1/66
147	นาง ศิวาพร อึ้งประภากร	5490005388	ร.เซ็นทรัล ปิ่นเกล้า	ก.พ. 66	1/66
148	นาง ชณัญญา จินดารัตน์	5490006067	ร.สระบุรี	ก.พ. 66	1/66
149	นาง สุจิน อินทรสุข	5490007658	ร.บก.ทบ.	ก.พ. 66	1/66
150	ร.ต. วชิรศักดิ์ มนุภาติ	5490008630	สง.ปรมน.ทบ.	ต.ค. 65	5021/65
151	นาง ปราณี อินทนนท์	5490009149	ร.เซ็นทรัล-ลำปาง	ก.พ. 66	1/66



ลำดับ	ยศ-ชื่อ-สกุล	เลขทะเบียน	สังกัด	เดือนที่ค้าง	ศพที่ค้าง
152	ส.อ. สหรัฐ วีระประสิทธิ์	5490011285	มทบ.13	ม.ค. 66	6901/65
153	จ.ส.อ. อติศักดิ์ บัวสุวรรณ	5490013074	จ.ปราณบุรี	ก.พ. 66	1/66
154	จ.ส.ต. ันยบูรณ์ ชินพานิชย์	5500000680	ศร.พัน.1	ม.ค. 66	6901/65
155	ร.อ.หญิง กรภัทร ภัยชำนาญ	5500002483	มทบ.41	ม.ค. 66	6901/65
156	ร.อ.หญิง สุวิสา ปานเกษม	5500002534	อท.ศอพท.	มี.ค. 59	401/59
157	จ.ส.อ. สิทธิพร เรืองบุญสุข	5500004083	จ.โรบินสัน ศรีสมาน	ต.ค. 65	5021/65
158	ส.อ. เตชา สิงห์ครุฑ	5500005524	จ.ติโอดต์ สยาม ซ้อปั้ง	ก.พ. 66	1/66
159	นาง วรรัตติ มีพร	5500006582	จ.ชัยนาท	ก.พ. 66	1/66
160	นาย สุวัฒน์ มีพร	5500006583	จ.ชัยนาท	ก.พ. 66	1/66
161	นาง มงคล แสนสุข	5510000832	จ.ปราณบุรี	ก.พ. 66	1/66
162	ส.ต. เมธัส สาเระ	5510001018	กรม ทพ.46	ม.ค. 66	6901/65
163	จ.ส.อ. ฌกพงศ์ เจริญฤทธิ์	5510001190	จ.นราธิวาส	ก.พ. 66	1/66
164	ส.อ. อภิวัฒน์ ย่างเยื้อง	5510002323	มทบ.25	ม.ค. 66	6901/65
165	น.ส. นุดา เปี้ยดี	5510002687	จ.วงเวียนสระแก้ว-ลพบุรี	ก.พ. 66	1/66
166	น.ส. สิรินทร์ทิพย์ เกตุแก้ว	5510005856	จ.โลดัส บางกะปิ	ก.พ. 66	1/66
167	นาย อาณัติ เกตุแก้ว	5510005857	จ.โลดัส บางกะปิ	ก.พ. 66	1/66
168	นาง สุกัญญา สัจจวงษ์พนา	5510006176	จ.ถนนติวานนท์	ก.พ. 66	1/66
169	นาง สุวรรณมา สิงห์ครุฑ	5510006363	จ.ติโอดต์ สยาม ซ้อปั้ง	ก.พ. 66	1/66
170	นาง ศรีสุดา มนุภาติ	5510007048	สง.ปรมน.ทบ.	ต.ค. 65	5021/65
171	ร.ต. ณรงค์ศักดิ์ รุณสา	5520001474	จ.เพชรบุรี-จ.สุรินทร์ภักชัย	ก.พ. 66	1/66
172	จ.ส.อ. วารุพงศ์ เสมรัตน์	5520001871	จ.สนามเป้า	ก.พ. 66	1/66
173	จ.ส.อ. เดชเดโช สุวรรณศิริ	5520001938	จ.ปัตตานี	ก.พ. 66	1/66



ลำดับ	ยศ-ชื่อ-สกุล	เลขทะเบียน	สังกัด	เดือนที่ค้าง	ศพที่ค้าง
174	จ.ส.อ. สุรัช จินะการ	5520002090	จ.ห้าแยกพ้อขุนเชียงราย	ก.พ. 66	1/66
175	นาง ฉวีวรรณ ริมธีระกุล	5520002683	จ.ถนนคทาธร-ราชบุรี	ก.พ. 66	1/66
176	จ.ส.อ. เอกพล ศรีเมือง	5520002891	จ.ศรียาน	ก.พ. 66	1/66
177	พ.อ. ชัชพล ศิริสนธิ์	5520002982	จ.ปราณบุรี	ก.พ. 66	1/66
178	นาง ลัดดาวัลย์ เอี่ยมเพ็ง	5520005238	จ.งามวงศ์วาน	ก.พ. 66	1/66
179	ส.อ. สมัคร แฝงเส้น	5520005887	จ.โรบินสัน ร้อยเอ็ด	ก.พ. 66	1/66
180	น.ส. ปิยะนุช ประสพภักตร์	5520006708	จ.วงเวียนสระแก้ว-ลพบุรี	ก.พ. 66	1/66
181	นาง ดารินีย์ เพ็งอินทร์	5520006841	จ.สกลนคร	ก.พ. 66	1/66
182	นาง ยัด เกษมสุข	5520006886	จ.โรบินสัน สุรินทร์	ก.พ. 66	1/66
183	นาง นงคณิตย์ บุญชัยโย	5520007439	ช.นาฉัตติ	ก.ค. 65	3481/65
184	น.ส. พัชราพรรณ ตันระนา	5520007708	กรม ทพ.22	ม.ค. 66	6901/65
185	นาย วุฒิพันธ์ ตันระนา	5520007717	กรม ทพ.22	ม.ค. 66	6901/65
186	จ.ส.อ. กรีสันต์ อาจสามารถศิริ	5520008708	จ.ร้อยเอ็ด	ก.พ. 66	1/66
187	นาง รัชณี เพ็งชัย	5520008766	จ.นครศรีธรรมราช	ก.พ. 66	1/66
188	จ.ส.อ. ขวลิต มิ่งขวัญ	5520009745	กอง สพบ.พล.ร.6	ม.ค. 66	6901/65
189	จ.ส.อ. โอดัน ออกหาญ	5520010659	ส่วนกลาง	ม.ค. 66	6901/65
190	นาง อวรรณ สุขสวัสดิ์	5520012030	จ.ถนนบุญวาทย์	ก.พ. 66	1/66
191	จ.ส.ท. มิตรพงษ์ ดีมา	5520012736	ส่วนกลาง	ม.ค. 66	6901/65
192	นาง ปราณี กลิ่นกลาง	5520013707	ช.นาฉัตติ	ม.ค. 66	6901/65
193	นาง อำนวย อินทร์บุญสม	5520014238	จ.บ้านฉาง	ก.พ. 66	1/66
194	นาง ประนอม ชันทะนะ	5520014609	จ.น่าน	ก.พ. 66	1/66
195	นาง กนกวรรณ ทรัพย์สิน	5520014900	จ.ปักชี ลพบุรี 1	ก.พ. 66	1/66



ลำดับ	ยศ-ชื่อ-สกุล	เลขทะเบียน	สังกัด	เดือนที่ค้าง	ศพที่ค้าง
196	นาง บุญเสริม บุญรอด	5520014989	ธ.ลพบุรี	ก.พ. 66	1/66
197	นาง อุไร กระจ่างโรจน์	5520018414	ธ.เทสโก้โลตัส ประชาชื่น	ก.พ. 66	1/66
198	นาย วงศ์วิศ ธนัสเล็งวงศ์	5530000069	ธ.ห้วยขวาง	ก.พ. 66	1/66
199	นาง ประนอม เปี่ยมฤทัย	5530000773	ธ.อาคารพหลโยธิน เพลส	ก.พ. 66	1/66
200	อส.ทพ. สมจิตร วรวงษ์	5530001086	ธ.โรบินสัน ร้อยเอ็ด	ก.พ. 66	1/66
201	ส.อ. อัฐพงษ์ ธรรมชาติ	5530003560	รร.ช.กช.	ม.ค. 66	6901/65
202	นาย จิรวัดษ์ ศิลา	5530003978	ธ.บก.ทบ.	ก.พ. 66	1/66
203	ส.อ. ลิขิต ทับมะโรง	5530004595	ม.พัน.22 คม.	ต.ค. 65	5021/65
204	นาง สวาท จินะการ	5530005075	ธ.ห้าแยกพ้อขุนเชียงราย	ก.พ. 66	1/66
205	นาย เริงณรงค์ วรรณวงศ์	5530007119	ธ.เซ็นทรัล-อุบลราชธานี	ก.พ. 66	1/66
206	นาง วรรณภา ปักษ์เหนือ	5530007407	ธ.เซ็นทรัล-อุดรธานี	ก.พ. 66	1/66
207	ส.อ. อธิพิล จันทร์ทวงศา	5530009598	ธ.ตลาดหนองหอย-เชียงใหม่	ม.ค. 66	6901/65
208	จ.ส.อ. ชีรศักดิ์ อาษาธง	5540000643	พัน.ชบร.24 บชร.4	ม.ค. 66	6901/65
209	จ.ส.ต. วิชญากร เชื้อจิ้น	5540002447	ธ.บางบัว	ก.พ. 66	1/66
210	นาย อมรฉัตร สุวรรณาคอ	5540003302	ธ.นาฉวี	ธ.ค. 65	6321/65
211	ส.อ. สร้างตระกูล สุขสวัสดิ์จิตต์	5540005356	บชร.1	ธ.ค. 65	6321/65
212	พล.อส. ชนะชนม์ กล้าหาญ	5540005601	พัน.สท.11	ม.ค. 66	6901/65
213	นาย อำนาจ กล้าหาญ	5540005603	พัน.สท.11	ม.ค. 66	6901/65
214	นาย อภิเชษฐ กระจ่างโรจน์	5540006033	ธ.เทสโก้โลตัส ประชาชื่น	ก.พ. 66	1/66
215	จ.ส.ท. อานนท์ พูลเรือง	5540007241	ร.4 พัน.3	ม.ค. 66	6901/65
216	นาย อนุสรณ์ ยะวงศ์	5540007620	ธ.สนามเป้า	ก.พ. 66	1/66
217	นาง เตือนรัตน์ ชัดแก้ว	5540007887	ธ.น่าน	ก.พ. 66	1/66



ลำดับ	ยศ-ชื่อ-สกุล	เลขทะเบียน	สังกัด	เดือนที่ค้าง	ศพที่ค้าง
218	นาย แกะ ราชอาจ	5550002126	มทบ.25	ม.ค. 66	6901/65
219	นาง คำพวน ราชอาจ	5550002127	มทบ.25	ม.ค. 66	6901/65
220	น.ส. พิกุลทอง พงศ์สามัคคี	5550002129	มทบ.25	ม.ค. 66	6901/65
221	อส.ทพ. อลงกต พรหมดำ	5550002766	ทพ.46(อส.ทพ.)	ม.ค. 66	6901/65
222	นาง อังคนารัตน์ กลั่นมณี	5550003300	ธนาณัติ	ม.ค. 66	6901/65
223	อส.ทพ. หลบ คำแก้ว	5550003346	ธ.เลย	ก.พ. 66	1/66
224	ส.อ. ทรงวุฒิ สำลี	5550003583	ป.1 พัน.31 รอ.	ม.ค. 66	6901/65
225	ส.อ. คมกริช กอฮ้อย	5550003675	ธ.ช่วงสิงห์	ก.พ. 66	1/66
226	จ.ส.ท. ทศเทพ เทพชนะ	5550003762	ธ.บางบัว	ก.พ. 66	1/66
227	ส.อ. พงษ์ศักดิ์ นະที	5550003845	ธ.สันป่าข่อย-เชียงใหม่	ก.พ. 66	1/66
228	ส.ท. พรชัย ประดิษฐ์	5550004125	ส่วนกลาง	ม.ค. 66	6901/65
229	ส.ท. พิพัฒน์ ญาตืออยู่	5550004235	ศปกอ.ทบ.4	ม.ค. 66	6901/65
230	ส.อ. ธนพล วงศ์ชัยยา	5550004568	ม.3 พัน.18	ม.ค. 66	6901/65
231	ส.อ. วุฒินันท์ นันสะอาจ	5550004975	มทบ.11	ม.ค. 66	6901/65
232	นาย ทรงศักดิ์ ประดิษฐ์	5550005817	ส่วนกลาง	ม.ค. 66	6901/65
233	นาง อ่อนสา ประดิษฐ์	5550005833	ส่วนกลาง	ม.ค. 66	6901/65
234	ร.อ.หญิง ภรณ์ทิพย์ เนยโอชา	5550006526	รพ.รร.6	ต.ค. 65	5021/65
235	อส.ทพ. พรพิชาติ สิงห์ศรี	5550006666	กรม ทพ.11	ม.ค. 66	6901/65
236	อส.ทพ. ประดุง จันทิชัย	5550007187	ธ.มุกดาหาร	ก.พ. 66	1/66
237	ส.ต. พิเชษฐ์ รักสกุล	5550007277	กรม ทพ.49	ม.ค. 66	6901/65
238	ส.อ. นพนิตี ชูมนา	5550007515	ม.6 พัน.6	ม.ค. 66	6901/65
239	จ.ส.อ. อนุรักษ์ จะเต๊าะ	5550008247	ธ.สันป่าข่อย-เชียงใหม่	ม.ค. 66	6901/65





ลำดับ	ยศ-ชื่อ-สกุล	เลขทะเบียน	สังกัด	เดือนที่ค้าง	ศพที่ค้าง
240	ส.อ. คชานนท์ ฐานดี	5550008709	จ.ปราณบุรี	ก.พ. 66	1/66
241	ส.อ. อนุวัฒน์ บัวแสงใส	5550008981	จ.ช่วงสิงห์	ก.พ. 66	1/66
242	นาง อมรรัตน์ บุญเสริม	5550010944	ส่วนกลาง	ม.ค. 66	6901/65
243	นาง เพ็ญศรี มณีรัตน์	5550011522	จ.ปัตตานี	ก.พ. 66	1/66
244	จ.ส.ท. ภาณุพงศ์ นาคทอง	5560000114	จ.บางบัว	ก.พ. 66	1/66
245	ส.ท. วุฒิชัย จันทร์โสตา	5560000145	ร.4 พัน.3	ม.ค. 66	6901/65
246	น.ส. นันทนา จันทะโพธิ์ศรี	5560000232	จ.เข็ญทรล พระราม 2	ก.พ. 66	1/66
247	อส.ทพ. ญัฐวุฒิ ราภิยะ	5560000858	กรม ทพ.33	ม.ค. 66	6901/65
248	ส.ต. ญัฐพงศ์ จุตติไตรพันธ์	5560001376	สส.	ม.ค. 66	6901/65
249	จ.ส.อ. กษมา แก้วชูพันธุ์	5560001772	มทบ.37	ม.ค. 66	6901/65
250	นาง ระนอง นาคสูงเนิน	5560002277	จ.ศรียาน	ก.พ. 66	1/66
251	นาง วารุณี สำรวมจิตร	5560002278	จ.ศรียาน	ก.พ. 66	1/66
252	ส.อ. นันทวุธ บุตรโต	5560002368	ร.12 พัน.2 รอ.	ม.ค. 66	6901/65
253	ส.อ. สุทธิพงศ์ ลบยิ้ม	5560003535	พล.ร.4	ม.ค. 66	6901/65
254	ส.ท. จักรพันธ์ ศรีละพันธ์	5560003789	จ.ร้อยเอ็ด	ก.พ. 66	1/66
255	ส.อ. รัชพล สวณมาลา	5560004534	ศคย.ขส.ทบ.	ม.ค. 66	6901/65
256	จ.ส.อ. สุรพงศ์ ลิ้มวงศ์	5560006555	ทภ.4	ม.ค. 66	6901/65
257	นาง เกาหลี ฉ่ำกิ่ง	5560007844	ป.71	ธ.ค. 65	6321/65
258	อส.ทพ. สุทธิพงษ์ ก้องกิ่งวัลย์	5560008145	กรม ทพ.11	ม.ค. 66	6901/65
259	ส.ต. อนนท ขาววัด	5560008192	มทบ.34	ม.ค. 66	6901/65
260	ร.ต. เทิดศักดิ์ นิลเพชร	5560009471	จ.รพ.พระมงกุฎเกล้า	ก.พ. 66	1/66
261	ส.อ. ศักรินทร์ วงศ์ไฉ	5560010513	พัน.รพศ.ศสพ.	ม.ค. 66	6901/65



ลำดับ	ยศ-ชื่อ-สกุล	เลขทะเบียน	สังกัด	เดือนที่ค้าง	ศพที่ค้าง
262	ส.ต. พัฒนชัย พรหมทอง	5560010665	กรม ทพ.23	ม.ค. 66	6901/65
263	น.ส. พิชญา ชัยนการ	5560011252	ร.สันป่าข่อย-เชียงใหม่	ก.พ. 66	1/66
264	นาง สีนวล นະທີ	5560011253	ร.สันป่าข่อย-เชียงใหม่	ก.พ. 66	1/66
265	นาย โสภณ นະທີ	5560011254	ร.สันป่าข่อย-เชียงใหม่	ก.พ. 66	1/66
266	นาย สิทธิศักดิ์ อ่วมอำภา	5560011448	กพ.ทหาร	ม.ค. 66	6901/65
267	นาย บำรุง จันทร์ลอย	5560012868	ส.พัน.11 พล.ม.1	ม.ค. 66	6901/65
268	นาง ผ่องพรรณ กอนมนต์	5560013526	ร.แพร่	ก.พ. 66	1/66
269	นาง จำเรียง ศาสตร์อารยะ	5560013664	ร.โคกมะตูม-พิษณุโลก	ก.พ. 66	1/66
270	นาง สมใจ เหมืองจา	5560013771	ร.แพร่	ก.พ. 66	1/66
271	นาย อุบล เหมืองจา	5560013825	ร.แพร่	ก.พ. 66	1/66
272	ส.อ. ศรีนัย สิงห์คา	5570000363	กรม ทพ.45	ม.ค. 66	6901/65
273	นาง อนัญญา ศรีวันนา	5570000737	ร.กาญจนบุรี(ตลาดผาสุก)	ก.พ. 66	1/66
274	ส.ต. พลภัทร ปราษณอุตม	5570002278	พัน.บ.21	ม.ค. 66	6901/65
275	ส.ท. ภัทรพล ชาตรี	5570002707	ศป.	ม.ค. 66	6901/65
276	ส.อ. ชยพล ระวังชาติ	5570002784	พัน.สร.1	ธ.ค. 65	6321/65
277	ส.ท. พีรวัชร เปรมมาโนช	5570003092	พล.1 รอ.	ม.ค. 66	6901/65
278	นาง วราพรรณ พุ่มพวง	5570003212	ร.ศรียาน	ก.พ. 66	1/66
279	นาย เพิ่มศักดิ์ ต้นหล้า	5570003531	ร.ถ.ช้างเผือก เชียงใหม่	ก.พ. 66	1/66
280	นาง ธนาวดี ลิขิตเนียมกุล	5570003694	ร.ศรียาน	ก.พ. 66	1/66
281	ส.ท. สุรไกร คำพรมมี	5570003767	กรม ทพ.49	ม.ค. 66	6901/65
282	จ.ส.ต. พัฒติพงศ์ สุขยีน	5570004406	มทบ.41	ม.ค. 66	6901/65
283	ส.อ. ธีระชัย เหลาเคน	5570005983	พัน.จจ.รอ.	ม.ค. 66	6901/65



ลำดับ	ยศ-ชื่อ-สกุล	เลขทะเบียน	สังกัด	เดือนที่ค้าง	ศพที่ค้าง
284	นาย ยุทธภูมิ บุญหลัง	5570006627	ธนาฉัตติ	พ.ย. 65	5701/65
285	น.ส. รุจิรา พงษ์ขวัญ	5570006628	ธนาฉัตติ	พ.ย. 65	5701/65
286	ส.ต. ยุทธนา ปุยสุวรรณ	5570008037	กรม ทพ.49	ม.ค. 66	6901/65
287	ส.อ. จิรพงษ์ ศรีสุพรรณสุทธิ	5570008281	ร.7 พัน.1	ม.ค. 66	6901/65
288	นาง ทองมี ย่างเอื้อง	5570008726	มทบ.25	ม.ค. 66	6901/65
289	ร.ต.ต. ณรงค์พันธ์ มูลเมือง	5570009731	ธ.สนามเสือป่า	ก.พ. 66	1/66
290	นาง กิติมา โตไธสง	5570009866	ธ.ถ.พรหมราชา-อ.บ.	ม.ค. 66	6901/65
291	ส.ต. ชำนาญ ชื่นใจ	5570009989	ร.3 พัน.2	ม.ค. 66	6901/65
292	น.ส. แคทลียา การะเกด	5570010350	ส่วนกลาง	ม.ค. 66	6901/65
293	นาง บุญเหลือ จอมแปลง	5570012057	ธ.ศรียาน	ก.พ. 66	1/66
294	ส.ต. สุทัศน์ แก้วชูชื่น	5570012301	มทบ.46	ม.ค. 66	6901/65
295	อส.ทพ. ฉัตรชัย ทุมเมฆ	5570013068	กรม ทพ.11	ม.ค. 66	6901/65
296	นาง เบญจพร ปานเกษม	5570014980	อท.ศอพท.	มี.ค. 59	401/59
297	นาย ทองแดง แก้วอารีย์	5570015114	ธ.รพ.พระมงกุฎเกล้า	ก.พ. 66	1/66
298	ส.อ. ณัฐวัฒน์ เชื้อทน	5570015752	ศฝ.นศท.มทบ.33	ม.ค. 66	6901/65
299	น.ส. วุฒิภรณ์ มากวิจิตร	5570015776	ธ.บก.ทบ.	ก.พ. 66	1/66
300	นาง ระพีพรรณ เทพนมิตร	5580000240	ม.2 พัน.7	ม.ค. 66	6901/65
301	นาง สมพิศ แก้ววงษ์	5580000241	ม.2 พัน.7	ม.ค. 66	6901/65
302	นาย พรชัย พลโยธา	5580001389	ธ.ตลาดเซฟวัน น.ม.	ก.พ. 66	1/66
303	ส.อ. นำโชค พุกขอ	5580002794	ส่วนกลาง	ม.ค. 66	6901/65
304	ส.อ. วีระยศ สมปอง	5580003182	ธ.บางบัว	ก.พ. 66	1/66
305	ส.ท. วุฒินันท์ นามคำ	5580003199	ร.3 พัน.3	ม.ค. 66	6901/65



ลำดับ	ยศ-ชื่อ-สกุล	เลขทะเบียน	สังกัด	เดือนที่ค้าง	ศพที่ค้าง
306	ส.ต. สุระศักดิ์ จันทะบาล	5580003387	ร.9 พัน.2	ม.ค. 66	6901/65
307	จ.ส.อ. พิสิษฐ์ สมเกษ	5580005863	กรม ทพ.22	ม.ค. 66	6901/65
308	นาย ธนภฤต ไหมพรหม	5580006574	ธ.รามอินทรา	ก.พ. 66	1/66
309	น.ส. อภาวดี การะเกด	5580006577	ส่วนกลาง	ม.ค. 66	6901/65
310	นาง ประภัสสร สุขโรจน์	5580007885	ธ.สนามเป้า	ก.พ. 66	1/66
311	นาย ปรีชา สุขโรจน์	5580007886	ธ.สนามเป้า	ก.พ. 66	1/66
312	ส.อ. กมลรัตน์ ประองตอง	5580007914	พัน.ปรูป.	ธ.ค. 65	6321/65
313	ส.ต. อาลี ชาร์ยิต	5580008477	มทบ.16	ม.ค. 66	6901/65
314	ส.ต. ศรายุทธ ศรีสมบัติ	5580010164	ร.5 พัน.1	ม.ค. 66	6901/65
315	ส.ต. เอกราช จันทาคำ	5580012448	ธ.นาฉัตร	ม.ค. 66	6901/65
316	ส.อ. วิศรุต สีจันทร์	5580014152	นสศ.	ม.ค. 66	6901/65
317	นาง บุญมี วิเชียรบุตร	5590000041	ธ.มีนบุรี	ก.พ. 66	1/66
318	นาย อองอาจ วิเชียรบุตร	5590000049	ธ.มีนบุรี	ก.พ. 66	1/66
319	นาย บุญมา เชื้อจิ้น	5590000290	ธ.บางบัว	ก.พ. 66	1/66
320	ส.อ. จิตติคุณ แกมพยัคฆ์	5590000466	ทภ.3	ธ.ค. 65	6321/65
321	ส.ต. สัตยา พลาสิอ	5590001076	ร.29 พัน.2	ม.ค. 66	6901/65
322	ส.ต. ณีรัฐภูมิ คงสุวรรณ	5590001179	ร.29 พัน.2	ม.ค. 66	6901/65
323	ส.อ. พงศกร ศรีสุนทร	5590001814	พัน.บ.3	ม.ค. 66	6901/65
324	ส.ท. พุฒิพงศ์ อินชัยวงศ์	5590001836	ร.4 พัน.3	ม.ค. 66	6901/65
325	ส.ต. สุธารักษ์ ชุมมะ	5590001935	ร.25 พัน.1	ม.ค. 66	6901/65
326	ส.ต. คชาวุธ คนสูง	5590004141	ธ.หัวหิน-ประจวบคีรีขันธ์	ก.พ. 66	1/66
327	ส.ต. จิรวัดน์ สมพงษ์	5590006505	ธ.เขื่อนทลล-นครราชสีมา	ก.พ. 66	1/66



ลำดับ	ยศ-ชื่อ-สกุล	เลขทะเบียน	สังกัด	เดือนที่ค้าง	ศพที่ค้าง
328	นาง นงคราญ อางสาลี	5590007279	ร.ช่วงสิงห์	ก.พ. 66	1/66
329	นาง เพ็ญทิพ อยู่สุข	5590007497	ร.วงเวียนสระแก้ว-ลพบุรี	ก.พ. 66	1/66
330	ส.ต. สุรภาพ คำสุระ	5590008196	พัน.สร.กรม สน.พล.ร.9	ต.ค. 65	5021/65
331	นาง ทศนิย์ ปานเพชร	5590008574	ร.ถ.อุดรดุขฎิ	ก.พ. 66	1/66
332	ส.อ. ญัฐพงศ์ เส็งล้ำ	5590009067	ม.2 พัน.7	ม.ค. 66	6901/65
333	น.ส. จิรภา เพลินหัด	5590009509	ร.นครนายก	ก.พ. 66	1/66
334	นาย บุญศรี ธรรมชาติ	5590009714	รร.ช.กช.	ม.ค. 66	6901/65
335	นาง สมนึก ธรรมชาติ	5590009715	รร.ช.กช.	ม.ค. 66	6901/65
336	นาง กัลยกร นามคำ	5590010169	ร.3 พัน.3	ม.ค. 66	6901/65
337	นาย สมจิตร นามคำ	5590010170	ร.3 พัน.3	ม.ค. 66	6901/65
338	นาง บุญรอด สุภาพสุนทร	5590010743	ร.สะพานควาย	ก.พ. 66	1/66
339	ส.อ. ธนวัฒน์ เกตุมณี	5590010818	ร.ราชบุรี	ก.พ. 66	1/66
340	น.ส. ถนอม แสนเพียง	5590011986	ร.สนามเป้า	ม.ค. 66	6901/65
341	อส.ทพ. ดอนชัย เสารางทอย	5590012953	ทพ.41(อส.ทพ)	ม.ค. 66	6901/65
342	น.ส. อมรรัตน์ ทิพย์มณี	5590013148	ร.สำนักพลโทยจีน	ก.พ. 66	1/66
343	อส.ทพ. ประดิษฐ์ สามลา	5600000303	ทพ.22(อส.ทพ.)	ม.ค. 66	6901/65
344	นาง บรรเจิด นาคะศิริ	5600000939	ร.ปราณบุรี	ก.พ. 66	1/66
345	ส.ต. วรชน รอดไป	5600004215	ศร.	พ.ค. 60	1301/60
346	ส.อ. ราชันย์ สุริยะสาร	5600005139	มทบ.43	ม.ค. 66	6901/65
347	น.ส. ชลิตา ทูลธรรม	5600005692	ร.นาฉัตติ	ม.ค. 66	6901/65
348	นาย สารกุล ทูลธรรม	5600005695	ร.นาฉัตติ	ม.ค. 66	6901/65
349	นาง สาคร สาโตด	5600006569	ร.ปราณบุรี	ก.พ. 66	1/66



ลำดับ	ยศ-ชื่อ-สกุล	เลขทะเบียน	สังกัด	เดือนที่ค้าง	ศพที่ค้าง
350	น.ส. รัตนาภรณ์ จันทร์สว่าง	5600007754	ธ.ถ.ติวานนท์	ก.พ. 66	1/66
351	ร.ท. ปรีดี วังจينا	5600008512	ศฝ.นศท.มทบ.33	ม.ค. 66	6901/65
352	อส.ทพ. พงษ์พัฒน์ บุญนาค	5600009121	กรม ทพ.14	ธ.ค. 65	6321/65
353	ร.ต. อภิชาติ ทิพย์โพธิ์	5600009640	ร.29 พัน.1	ม.ค. 66	6901/65
354	ส.อ. อัครกร ฤทธิ์รุ่ง	5600010109	ศปกอ.ทบ.4	ม.ค. 66	6901/65
355	นาย สุข เทพบุญ	5600010543	จ.รพ.พระมงกุฎเกล้า	ก.พ. 66	1/66
356	นาง ชะอ้อน ทิพย์โพธิ์	5600010787	ร.29 พัน.1	ม.ค. 66	6901/65
357	นาย พุฒิพงศ์ ทิพย์โพธิ์	5600010788	ร.29 พัน.1	ม.ค. 66	6901/65
358	ส.ท. อนุรักษ์ ไชยเดชกำจร	5600010853	สง.สศ.จว.ก.พ.	ม.ค. 66	6901/65
359	น.ส. พนารัตน์ อุณหเลขกะ	5600011509	ร.9 พัน.2	ม.ค. 66	6901/65
360	อส.ทพ. เกียรติศักดิ์ ไฉนหงษ์	5600011796	ทพ.22(อส.ทพ.)	ม.ค. 66	6901/65
361	ส.ท. รัชพล หนูเนียม	5600012737	กรม ทพ.48	ม.ค. 66	6901/65
362	ส.ต. วรุตม์ เอี่ยมคมนา	5610000018	ช.11	ม.ค. 66	6901/65
363	ส.ต. นนทศร ชัยนิกิจ	5610000122	ป.4 พัน.4	ม.ค. 66	6901/65
364	อส.ทพ. อภิชา ลาภปรากฏ	5610000508	ทพ.22(อส.ทพ.)	ม.ค. 66	6901/65
365	ส.ท. วีรวัฒน์ ก้านอินทร์	5610000591	กรม ทพ.45	ม.ค. 66	6901/65
366	อส.ทพ. จตุพนธ์ เสี่ยงประเสริฐ	5610001416	ทพ.22(อส.ทพ.)	ม.ค. 66	6901/65
367	อส.ทพ. นิสิต นนทสุวรรณ	5610001432	ทพ.22(อส.ทพ.)	ม.ค. 66	6901/65
368	อส.ทพ. สาโรจน์ รัตนโกสินทร์	5610001587	ทพ.48(อส.ทพ.)	ม.ค. 66	6901/65
369	อส.ทพ. เนกซ์ จันทร์รุ่ง	5610001710	จ.นราธิวาส	ก.พ. 66	1/66
370	อส.ทพ. ฐานพัฒน์ บุญวิสูตร	5610002015	ทพ.46(อส.ทพ.)	ม.ค. 66	6901/65
371	ส.ท. คมสันต์ ไตรวงศ์ษา	5610002090	ร.111 พัน.2	ม.ค. 66	6901/65



ลำดับ	ยศ-ชื่อ-สกุล	เลขทะเบียน	สังกัด	เดือนที่ค้าง	ศพที่ค้าง
372	ส.อ. นรินทร์ วันอ่อน	5610002676	ช.พัน.6 พล.ร.6	ม.ค. 66	6901/65
373	ส.ต. กฤษฏา แสงวงศิริผล	5610003202	ธ.เซ็นทรัล-ลาดพร้าว	ก.พ. 66	1/66
374	ส.ท. ไตรรัตน์ พงษ์ขาว	5610003412	ร.7 พัน.2	ม.ค. 66	6901/65
375	นาง เดือนเพ็ญ ลาภมูล	5610005546	ธ.กาญจนบุรี (ตลาดผาสุก)	ก.พ. 66	1/66
376	อส.ทพ. ชิดชัย วิริญาติ	5610005883	ทพ.22(อส.ทพ.)	ม.ค. 66	6901/65
377	อส.ทพ. ธนากร พรมสุวรรณ	5610005887	ทพ.22(อส.ทพ.)	ม.ค. 66	6901/65
378	ส.ต. วราพล ศักดิ์ประโคน	5610006742	ธ.รพ.พระมงกุฎเกล้า	ก.พ. 66	1/66
379	อส.ทพ. ภาณุวัฒน์ อำพันธ์	5610007311	กรม ทพ.11	ม.ค. 66	6901/65
380	ส.ต. ชัยวุฒิ ทองเอม	5610007862	พัน.ชบร.กรม สน.พล.ร.9	พ.ย. 65	5701/65
381	ส.ต. กิตติชัย วัฒนทยา	5610008230	มทบ.11	ม.ค. 66	6901/65
382	อส.ทพ. สิทธิพันธ์ คชนชาติ	5610009930	ทพ.22(อส.ทพ.)	ม.ค. 66	6901/65
383	น.ส. ศศิณีภา สุวรรณกิจ	5610010080	นทพ.	ม.ค. 66	6901/65
384	อส.ทพ. ณัฐพล อุ่นอ่อน	5610010219	ทพ.22(อส.ทพ.)	ม.ค. 66	6901/65
385	อส.ทพ. ธีรทัศน์ จรัสพรชูพงศ์	5610010225	ทพ.22(อส.ทพ.)	ม.ค. 66	6901/65
386	นาง มาลี ใจแจ่ม	5610011953	ธ.เสนานิคม	ก.พ. 66	1/66
387	นาย กมรวโรดม รัตนกรศิริกุล	5610013200	ธ.รพ.พระมงกุฎเกล้า	ก.พ. 66	1/66
388	อส.ทพ. จรุงศักดิ์ สืบสาย	5610013406	ทพ.48(อส.ทพ.)	ม.ค. 66	6901/65
389	น.ส. ปิยาภรณ์ มากแก้ว	5610014188	มทบ.16	ธ.ค. 65	6321/65
390	นาง ภูริดา สัตยรักษ์	5610014419	นทพ.	ม.ค. 62	5281/61
391	น.ส. ทิศพร นุตตะระริน	5620001629	ธ.ถนนติวานนท์	ก.พ. 66	1/66
392	นาย นิคม ปินนะ	5620002830	แผนกอาวุธที่ 1	ม.ค. 66	6901/65
393	นาง รัตนา ไชยฉิม	5620006519	ธ.ย่อยตลิ่งชัน	ก.พ. 66	1/66



ลำดับ	ยศ-ชื่อ-สกุล	เลขทะเบียน	สังกัด	เดือนที่ค้าง	ศพที่ค้าง
394	นาย เอื้ออังกูร ไชยฉิม	5620006524	ร.ย่อยตลิ่งชัน	ก.พ. 66	1/66
395	น.ส. แพรว เอี่ยมคณา	5620008268	ช.11	ม.ค. 66	6901/65
396	ส.ต. ณรงค์ฤทธิ์ เพ็ชรศิลา	5620008489	ร.29	ม.ค. 66	6901/65
397	น.ส. สำรวน พิลา	5620009878	ร.ถ.เอเชีย-นครสวรรค์	ก.พ. 66	1/66
398	อส.ทพ. จักรพันธ์ คำนวน	5620010575	ทพ.22(อส.ทพ.)	ม.ค. 66	6901/65
399	น.ส. จารุพัฒน์ โอบอ้อม	5620010838	ร.สระบุรี	ก.พ. 66	1/66
400	อส.ทพ. สมพงษ์ ไชยสร	5620011681	ทพ.48(อส.ทพ.)	ม.ค. 66	6901/65
401	นาง พัชรา ไชยเดชกำจร	5620011972	สง.สศ.จว.ก.พ.	ม.ค. 66	6901/65
402	นาย วิฑูรย์ ไชยเดชกำจร	5620011974	สง.สศ.จว.ก.พ.	ม.ค. 66	6901/65
403	ส.ต. ชลิต คำยันต์	5620012621	ร.บลูพอร์ต หัวหิน	ก.พ. 66	1/66
404	ส.ต. พลิศ ปัดตาสงคราม	5620013370	ส.พัน.2	ม.ค. 66	6901/65
405	ส.ท. ยศวีริศ หมาดสตูล	5620013576	พัน.พัฒนา 4	ม.ค. 66	6901/65
406	ส.ต. วีรภัทร ขำเกิด	5620013762	ร.ถ.รัถการ-หาดใหญ่	ก.พ. 66	1/66
407	ส.ต. วัชรพล รุ่งเรือง	5620014920	ร.กาญจนบุรี(ตลาดผาสูก)	ก.พ. 66	1/66
408	นาย ประดับ วงศ์ไวย	5620015173	พัน.รพศ.ศสพ.	ม.ค. 66	6901/65
409	น.ส. สุภาวดี คิตเลิศล้ำ	5620015442	ร.ช่วงสิงห์	ก.พ. 66	1/66
410	ส.อ. ปัญญาจารย์ วิจิตรถิรธรรม	5620015870	พัน.พัฒนา 3	ม.ค. 66	6901/65
411	นาย จุมพล จินดาพล	5620017364	ศบป.	ม.ค. 66	6901/65
412	นาง ชมบงกช จินดาพล	5620017365	ศบป.	ม.ค. 66	6901/65
413	นาย ทิพรัตน์ จินดาพล	5620017366	ศบป.	ม.ค. 66	6901/65
414	น.ส. จริญญา ปรีดรัมย์	5630000164	ส่วนกลาง	ม.ค. 66	6901/65
415	นาง เมริษา จอมพุทรา	5630001707	พัน.ชบร.22 บชร.2	ม.ค. 66	6901/65





ลำดับ	ยศ-ชื่อ-สกุล	เลขทะเบียน	สังกัด	เดือนที่ค้าง	ศพที่ค้าง
416	นาง ปราณี จันทวงศา	5630003313	ธ.ตลาดหนองหอย-ช.ม.	ม.ค. 66	6901/65
417	นาย สมมาตร จันทวงศา	5630003315	ธ.ตลาดหนองหอย-ช.ม.	ม.ค. 66	6901/65
418	นาง ต้าห้อย โคตรพงศ์	5630005629	ธ.ขอนแก่น	ก.พ. 66	1/66
419	ส.ต. พงษ์พิชญ์ ศรียอด	5630007651	กง.ทบ.	พ.ย. 65	5701/65
420	ส.ต. วสันต์ ใจสัตย์	5630007979	ปตอ.2 พัน.1 รอ.	ม.ค. 66	6901/65
421	น.ส. กรณิศา นิลเกษม	5630008776	ช.11 พัน.111	ม.ค. 66	6901/65
422	นาย จำนงค์ นิลเกษม	5630008777	ช.11 พัน.111	ม.ค. 66	6901/65
423	นาง พนารัตน์ นิลเกษม	5630008778	ช.11 พัน.111	ม.ค. 66	6901/65
424	อส.ทพ. ศุภโชค สารีบุตร	5630008857	ทพ.22(อส.ทพ.)	ม.ค. 66	6901/65
425	นาย ภาณุพงศ์ บุญคง	5630009317	ธ.ยะลา	ก.พ. 66	1/66
426	อส.ทพ. จรัส คงพูน	5630012302	ทพ.47(อส.ทพ.)	ม.ค. 66	6901/65
427	อส.ทพ. พิเชษฐ บุญกลิ่น	5630012521	ทพ.47(อส.ทพ.)	ม.ค. 66	6901/65
428	ส.ต. ก้องเกียรติ ห่อแป้น	5630013439	ร.12 พัน.2 รอ.	ม.ค. 66	6901/65
429	อส.ทพ. วาทิน บินทกะ	5640000363	ทพ.47(อส.ทพ.)	ม.ค. 66	6901/65
430	นาง ทิฆัมพร เทียงดี	5640000513	ธ.บางบัว	ก.พ. 66	1/66
431	น.ส. จิราภรณ์ สุทธิเสนา	5640001923	มทบ.34	ม.ค. 66	6901/65
432	น.ส. นนทพร ก้อนเครือ	5640001956	ธ.อุตรดิตถ์	ก.พ. 66	1/66
433	ส.ท. สิริวิชญ์ ปันบ่วง	5640002039	ช.3 พัน.302	ม.ค. 66	6901/65
434	อส.ทพ.หญิง รชตา อ่องเหรียญสุทธิ	5640002480	ทภ.4	ม.ค. 66	6901/65
435	อส.ทพ. กมล พูลเกิด	5640002903	ทพ.47(อส.ทพ.)	ม.ค. 66	6901/65
436	อส.ทพ. เกียรติศักดิ์ ผอมถึง	5640003090	กรม ทพ.11	ม.ค. 66	6901/65
437	ส.ต. พัลลภัช พาโอภาส	5640003679	สง.สศ.จว.ช.พ.	ต.ค. 64	4321/64



ลำดับ	ยศ-ชื่อ-สกุล	เลขทะเบียน	สังกัด	เดือนที่ค้าง	ศพที่ค้าง
438	นาย สุรพล สารรัมย์	5640003865	ธ.ผาง	ก.พ. 66	1/66
439	อส.ทพ. วิสัยทัศน์ เป็นไชย	5640003952	ทพ.47(อส.ทพ.)	ม.ค. 66	6901/65
440	ส.ต. สมรักษ์ ลีเลิศ	5640005124	ช.1 พัน.52 รอ.	ม.ค. 66	6901/65
441	น.ส. ศิริรัตน์ พิลาดี	5640005413	ธ.ปราจีนบุรี	ก.พ. 66	1/66
442	น.ส. ญาชิตา ัญญาทวีกร	5640005772	กรส.สก.ทบ.	ม.ค. 66	6901/65
443	นาย สุวรรณ วันมงคล	5640005776	กรส.สก.ทบ.	ม.ค. 66	6901/65
444	ส.ต. เชษฐา วิจิต	5640006154	ร.111 พัน.3	ธ.ค. 65	6321/65
445	อส.ทพ. จีระศักดิ์ หลีเหล่างาม	5640007002	ทพ.48(อส.ทพ.)	ม.ค. 66	6901/65
446	อส.ทพ. พัชระ ชูสุข	5640007649	ทพ.47(อส.ทพ.)	ม.ค. 66	6901/65
447	น.ส. วิมลชญา เสริญไธสง	5640007743	ธ.บักชี ลพบุรี 1	ก.พ. 66	1/66
448	อส.ทพ. พิษณุ คนยืน	5640008595	กรม ทพ.23	ม.ค. 66	6901/65
449	ส.ต. กฤษฏา เพ็ชรนอก	5640008691	ร.12 พัน.2 รอ.	ม.ค. 66	6901/65
450	อส.ทพ. อภิลิทธิ์ จันทร์แจ่มศรี	5640008951	ทพ.47(อส.ทพ.)	ม.ค. 66	6901/65
451	อส.ทพ. ภาณุพงศ์ แซ่เจ้า	5640009022	ทพ.41(อส.ทพ)	ม.ค. 66	6901/65
452	น.ส. ญัฐนิชา สมฤทธิ์	5640009599	กอง พธ.สกอ.ศสพ.	ม.ค. 66	6901/65
453	น.ส. ศิริรุ่ง เสริญไธสง	5650000076	ธ.บักชี ลพบุรี 1	ก.พ. 66	1/66
454	ส.ต. นพดล อนุพันธ์	5650002423	ร.153 พัน.2	ม.ค. 66	6901/65
455	จ.ส.อ. ศรีณยู ทงมี	5650003112	สง.สด.จว.ก.บ.	ม.ค. 66	6901/65
456	ส.ท. วรัญญ์ อยู่แสง	5650003296	ป.9 พัน.19	ม.ค. 66	6901/65
457	นาง เลียม จันทร์สว่าง	5650004716	ธ.ถ.ติวานนท์	ก.พ. 66	1/66
458	นาย สุรศักดิ์ จันทร์สว่าง	5650004718	ธ.ถ.ติวานนท์	ก.พ. 66	1/66
459	น.ส. อัจฉราพร แสนสุข	5650005542	รพ.ค่ายสุรสิงหนาท	ม.ค. 66	6901/65



ลำดับ	ยศ-ชื่อ-สกุล	เลขทะเบียน	สังกัด	เดือนที่ค้าง	ศพที่ค้าง
460	ร.ท. อภิรักษ์ สุวรรณโยธี	5650006102	กพ.ทบ.	ม.ค. 66	6901/65
461	นาย ชูชีพ เอี่ยมสอาด	5650006121	จ.ศิริราช	ก.พ. 66	1/66
462	นาย ธนวัฒน์ คงยอด	5650006659	ศชส.สพ.ทบ.	ม.ค. 66	6901/65
463	นาย ศุภลักษณ์ พลายละหาร	5650006676	ศชส.สพ.ทบ.	ธ.ค. 65	6321/65
464	นาง นันทพัทธ์ อิมวิโรจน์	5650006992	จ.บึงกี้ นครสวรรค์	ก.พ. 66	1/66
465	ส.ต. ชยานันต์ พลอยบุญเดชา	5650009410	ธ.ธ.ราชดำเนิน-น.ศ	ก.พ. 66	1/66
466	ส.ต. เทวะทีณณ์ รัมมะฉัตร	5650009674	ป.9	พ.ย. 65	5701/65
467	ร.ต. ธนวัฒน์ สุภาษา	5650009675	ป.9	พ.ย. 65	5701/65
468	ส.ต. ปิ่นฉัตร พราหมณี	5650009676	ป.9	พ.ย. 65	5701/65
469	ส.ต. อธิวัฒน์ ปักษา	5650009678	ป.9	พ.ย. 65	5701/65
470	นาง เพียงใจ อ่อนศรี	5650010352	จ.บึงกี้ หาดใหญ่	ก.พ. 66	1/66
471	นาย ภูเบศ ทัพพ์ภาคิน	5650010461	สน.ปล.กท.	ธ.ค. 65	6321/65
472	น.ส. นลินทิพย์ ลอยลม	5650013432	ธ.โลตัส ประชาชื่น	ก.พ. 66	1/66
473	ร.อ. กรพสิษฐ์ ภูมาลา	5660000310	ธ.ธ.ประชาราษฎร์-นนทบุรี	ก.พ. 66	1/66
474	นาง อารีย์พร เชนร็อค	ต101994/28	ธ.นครราชสีมา	ก.พ. 66	1/66
475	นาง พิลัย เดชผลิต	ต102207/28	ธ.ค่ายสุรนารี-น.ม.	ก.พ. 66	1/66
476	นาง อรัญญา คล้ายดี	ต103356/28	ธ.โรบินสัน สุรินทร์	ก.พ. 66	1/66
477	พ.ต. ออน สิทธิเลาะ	ต103702/28	ธ.โรบินสัน มุกดาหาร	ก.พ. 66	1/66
478	ร.ต. จิระวัฒน์ พงษ์พรม	ต103728/28	ธ.อุบลราชธานี	ก.พ. 66	1/66
479	จ.ส.อ. ประสิทธิ์ พิมพ์ดี	ต104111/28	ธ.โรบินสัน ร้อยเอ็ด	ก.พ. 66	1/66
480	นาง สันหัตต์ คำเหมือง	ต105155/28	ธ.พะเยา	ก.พ. 66	1/66
481	ร.ต. วีระชน หมอกมุงเมือง	ต106128/28	ธ.ห้าแยกพ้อขุนเขียงราย	ก.พ. 66	1/66



ลำดับ	ยศ-ชื่อ-สกุล	เลขทะเบียน	สังกัด	เดือนที่ค้าง	ศพที่ค้าง
482	จ.ส.อ. สดุดี วรโยธา	ต107909/29	ร.ช่วงสิงห์	ก.พ. 66	1/66
483	ร.ต. สัจธยา ผลเพชร	ต110322/29	ร.สกลนคร	ก.พ. 66	1/66
484	ร.ต. สมพงษ์ พักศรี	ต110473/29	ร.ถ.เอเชีย-นครสวรรค์	ก.พ. 66	1/66
485	นาง พูลทรัพย์ ดำรงค์ชาติ	ต110902/29	ร.แพชั่น ไอส์แลนด์	ก.พ. 66	1/66
486	นาย ก่องคำ เชื้อเจ็ดตน	ต112374/29	ร.ห้าแยกพ้อขุนเชียงราย	ก.พ. 66	1/66
487	ร.ต. บรรลุ นาγμα	ต113088/29	ร.ร้อยเอ็ด	ก.พ. 66	1/66
488	นาง นงลักษณ์ น้อยวันนา	ต114441/29	ร.ร้อยเอ็ด	ก.พ. 66	1/66
489	จ.ส.อ. ชานนท ต่อนศรี	ต117828/29	ร.ถ.โพศรี-อุตรธานี	ก.พ. 66	1/66
490	นาย ประโลม เสืออิม	ต120222/29	ร.บางบัว	ก.พ. 66	1/66
491	ร.ต. สมชาย พลหาญ	ต124072/29	ร.ร้อยเอ็ด	ก.พ. 66	1/66
492	จ.ส.อ. ภาษิต ดำนชัย	ต124796/29	ร.ร้อยเอ็ด	ก.พ. 66	1/66
493	นาง เวียง เดชขุน	ต12491/14	ร.ลพบุรี	ก.พ. 66	1/66
494	นาง น้ำเงิน เพ็ญประยูร	ต126474/30	ร.กาญจนบุรี(ตลาดมาสุก)	ก.พ. 66	1/66
495	นาง ชุศรี นิลโชติ	ต129312/30	ร.ถนนเอเชีย-นครสวรรค์	ก.พ. 66	1/66
496	ร.ต. ไส สีทาหลอด	ต131413/30	ร.นาฉัตร	ม.ค. 66	6901/65
497	นาง วรรณดี สิทธิโยธิน	ต131655/30	ร.ราชบุรี	ก.พ. 66	1/66
498	นาง ลัดดา สุขเจริญ	ต133645/30	ร.แปลงยาว	ก.พ. 66	1/66
499	นาย วานิช ไผ่แก้ว	ต138114/30	ร.อุบลราชธานี	ก.พ. 66	1/66
500	ร.อ. กันณพงศ์ ทองมัน	ต139190/30	ร.ศูนย์ราชการ(อาคาร บี)	ก.พ. 66	1/66
501	นาง สุทิน นิลพฤษ์	ต142817/30	ร.นาฉัตร	ต.ค. 65	5180/65
502	นาง สมบูรณ์ นารถชนะรุ่ง	ต145316/30	ร.จามวงศ์วาน	ก.พ. 66	1/66
503	จ.ส.อ. สันติ ชูช่วย	ต145643/30	ร.ทุ่งสง	ก.พ. 66	1/66



ลำดับ	ยศ-ชื่อ-สกุล	เลขทะเบียน	สังกัด	เดือนที่ค้าง	ศพที่ค้าง
504	ร.ต. ดนัย บุญสว่าง	ต145648/30	จ.พัทลุง	ก.พ. 66	1/66
505	น.ส. ฉวีวรรณ อยู่จำเนียร	ต146041/31	จ.นครนายก	ก.พ. 66	1/66
506	นาง เพลินจิต จอกนาค	ต147196/31	จ.เข็นทร์ล-ลาดพร้าว	ก.พ. 66	1/66
507	นาย บัวจันทร์ ศรีพลละ	ต147213/31	จ.ถ.อุดรคุษฎี	ก.พ. 66	1/66
508	นาง นิภา ดวงจิตรี	ต147748/31	จ.ปากเกร็ด	ก.พ. 66	1/66
509	นาย สาทิตย์ ไทยประสิทธิ์	ต148090/31	จ.บ.ก.ทบ.	ก.พ. 66	1/66
510	ร.อ. ธนกร อินทอง	ต148529/31	จ.สาธูประดิษฐ์	ก.พ. 66	1/66
511	นาง อรอนงค์ เขตชมพู	ต149359/31	จ.ถ.พิบูลละเอียด-น.ม.	ก.พ. 66	1/66
512	นาง พัว วิชาเฟื่อง	ต150429/31	จ.ค้ายสุรนารี-น.ม.	ก.พ. 66	1/66
513	นาง ทองนาค ขึ้นอารมย์	ต151229/31	จ.อ่างทอง	ก.พ. 66	1/66
514	นาง นิตยา แสงเพชร	ต151742/31	จ.โคกมะตุม-พิษณุโลก	ก.พ. 66	1/66
515	นาง เปี้ย ขุนเจริญ	ต152533/31	จ.อรัญประเทศ	ก.พ. 66	1/66
516	นาย ไพฑูรย์ แสงผดุง	ต153022/31	จ.เตาปูน	ก.พ. 66	1/66
517	ร.ท. วีระ พ่วงสกุล	ต153658/31	จ.ศรียาน	ก.พ. 66	1/66
518	ส.อ. ชมจันทร์ นานาโพธิ์	ต154207/31	จ.อ่าวอุดม	ก.พ. 66	1/66
519	นาย บุษบา จันทร์ตระกูล	ต156794/31	จ.ย่อยเข็นทร์-พระราม 3	ก.พ. 66	1/66
520	ร.ต. เศกสรรค บุญเจือจันทร์	ต158881/31	พัน.บ.21	ม.ค. 66	6901/65
521	นาง เฉลียว พ่วงสกุล	ต159048/31	จ.ศรียาน	ก.พ. 66	1/66
522	นาง ทองหล่อ มาหลี	ต193473/32	จ.อุบลราชธานี	ก.พ. 66	1/66
523	นาง บุญเหลือ จันทร์แจ้ง	ต159383/31	จ.ถ.เพชรเกษม - บางแค	ก.พ. 66	1/66
524	นาย จีรวุฒิ บุญยาศวิน	ต159970/31	จ.พุทธรณชล	ก.พ. 66	1/66
525	นาง สุวิมล ประทุมพันธ์	ต161268/31	จ.อุบลราชธานี	ก.พ. 66	1/66



ลำดับ	ยศ-ชื่อ-สกุล	เลขทะเบียน	สังกัด	เดือนที่ค้าง	ศพที่ค้าง
526	จ.ส.อ. โชติเดชา สวัสดิ์มงคล	ต16232/15	ธ.น่าน	ก.พ. 66	1/66
527	ร.ต. จงรักษ์ วังสตาจค์	ต162998/31	ธ.บก.ทบ.	ก.พ. 66	1/66
528	นาง จินดา โพธิ์สำราญ	ต163097/31	ธ.น่าน	ก.พ. 66	1/66
529	นาง วิไลภรณ์ อรุณเพ็ง	ต163491/31	ธ.อุตรดิตถ์	ก.พ. 66	1/66
530	ร.ท. นพดล สอนเอี่ยม	ต163864/31	ธ.ขอนแก่น	ก.พ. 66	1/66
531	นาง ปราณี มีปัทมา	ต165122/31	ธ.ขอนแก่น	ก.พ. 66	1/66
532	นาย บุตร ผิวนวนล	ต168023/31	ธ.อยุธยา พาร์ค	ก.พ. 66	1/66
533	นาง ถนอม ขำล้วน	ต170945/32	ธ.ราชบุรี	ก.พ. 66	1/66
534	ส.อ. จเรศักดิ์ ธรรมจิตต์	ต173120/32	ธ.โคกมะตูม-พิษณุโลก	ก.พ. 66	1/66
535	นาง มุทิตา เบญจศิริดำรง	ต173336/32	ธ.รามอินทรา กม.8	ก.พ. 66	1/66
536	นาง เจริญศรี ภูประดิษฐ์	ต174022/32	ธ.ถ.ประชากรราษฎร์-นนทบุรี	ก.พ. 66	1/66
537	นาย ต๋วย น้อยวันนา	ต174111/32	ธ.ร้อยเอ็ด	ก.พ. 66	1/66
538	ร.ต. สมทรัพย์ บุญไชย	ต174417/32	ธ.รพ.พระมงกุฎเกล้า	ก.พ. 66	1/66
539	นาง สุดาลักษณ์ สุทธิประภา	ต174510/32	ธ.ร้อยเอ็ด	ก.พ. 66	1/66
540	จ.ส.อ. ประจักษ์ สายนต์	ต177495/32	ธ.สระบุรี	ก.พ. 66	1/66
541	นาง สุวิมา คงเพียร	ต177860/32	ธ.อ่างทอง	ก.พ. 66	1/66
542	นาง แดง ศรีตระเวร	ต179211/32	ธ.พัทธากลาง	ก.พ. 66	1/66
543	ร.ต. วิรุฬห์ นาคำภา	ต179409/32	ธ.ปราจีนบุรี	ก.พ. 66	1/66
544	นาง อุดม เพียรกล้า	ต180192/32	ธ.บึงสี ลพบุรี 1	ก.พ. 66	1/66
545	นาง ทองสาย พานทอง	ต180420/32	ธ.วงเวียนสระแก้ว-ล.บ.	ก.พ. 66	1/66
546	จ.ส.อ. ทวีศักดิ์ ศรีสังข์	ต182434/32	ธ.วงเวียนสระแก้ว-ล.บ.	ก.พ. 66	1/66
547	นาย บุญนาค ศิลพร	ต183849/32	ธ.บางบัว	ก.พ. 66	1/66



ลำดับ	ยศ-ชื่อ-สกุล	เลขทะเบียน	สังกัด	เดือนที่ค้าง	ศพที่ค้าง
548	นาย ดีเดช บุตรพรม	ต183870/32	ส่วนกลาง	ม.ค. 66	6901/65
549	ส.อ. ธนภัทร ส่งเสริม	ต184376/32	ฉ.ศรีสะเกษ	ก.พ. 66	1/66
550	นาย ดุสิต อาริรมย์	ต184462/32	ฉ.อุบลราชธานี	ก.พ. 66	1/66
551	นาง ทองคำ เกตุเดชา	ต185011/32	ฉ.ถ.เอเชีย-นครสวรรค์	ก.พ. 66	1/66
552	นาง เสาวณี คำสุพรม	ต185322/32	ฉ.บุญพורת ห้วยหิน	ก.พ. 66	1/66
553	จ.ส.อ. เกรียงพล มนตรีพิลา	ต185999/32	ฉ.บุรีรัมย์	ก.พ. 66	1/66
554	ร.ต. ไสภณ ยันทองใหญ่	ต18675/16	ส่วนกลาง	ม.ค. 66	6901/65
555	นาย หัด บุตรพรม	ต187266/32	ส่วนกลาง	ม.ค. 66	6901/65
556	นาง จินตนา หงิมห้วง	ต187704/32	ส่วนกลาง	ม.ค. 66	6901/65
557	นาง มุกดา คันธรส	ต188705/32	ฉ.ตลาดหนองหอย-เชียงใหม่	ก.พ. 66	1/66
558	นาง สมบูรณ์ ทัพไทย	ต189544/32	ฉ.เซ็นทรัล รัตนานิเบศร์	ม.ค. 66	6901/65
559	นาง ประกอบ รุ่งเรืองเดช	ต189565/32	ฉ.แคลาย	ก.พ. 66	1/66
560	นาง หอมจันทร์ ม่วงเปรม	ต189696/32	ฉ.บางเขน (เซ็นทรัล)	ก.พ. 66	1/66
561	นาง ทองหยิบ กอพัก	ต189885/32	ฉ.กาญจนบุรี (ตลาดผาสุก)	ก.พ. 66	1/66
562	นาง เพ็ญศรี อุนาวงค์	ต190559/32	ฉ.สุราษฎร์ธานี	ก.พ. 66	1/66
563	นาง วัฒนาพร งามเขย	ต191789/32	ฉ.น่าน	ก.พ. 66	1/66
564	นาง เกิง กอนมนต์	ต193389/32	ฉ.แพร่	ก.พ. 66	1/66
565	นาง ฉานิต ไหม่จันทร์ดี	ต193702/32	ฉ.อุทัยธานี	ก.พ. 66	1/66
566	นาง มาลาตี เปี่ยมวิสัย	ต196225/33	ฉ.ปราจีนบุรี	ก.พ. 66	1/66
567	นาง ศรีวิรัตน์ กมราช	ต198952/33	ฉ.รพ.พระมงกุฎเกล้า	ก.พ. 66	1/66
568	นาง อำนวย ยันทองใหญ่	ต199239/33	ส่วนกลาง	ม.ค. 66	6901/65
569	นาง มารินทร์ การะเกษ	ต199553/33	ฉ.พิษณุโลก	ก.พ. 66	1/66



ลำดับ	ยศ-ชื่อ-สกุล	เลขทะเบียน	สังกัด	เดือนที่ค้าง	ศพที่ค้าง
570	น.ส. มะลิ กองพล	ต199904/33	จ.หัวหมาก	ก.พ. 66	1/66
571	นาง บาง ศรีภูแพน	ต200250/33	จ.ถนนอุตรดุษฎี	ก.พ. 66	1/66
572	นาง เหวย ไชยมงคล	ต200806/33	จ.ถ.อุตรดุษฎี	ก.พ. 66	1/66
573	นาง แดง จาติเกตุ	ต201526/33	จ.ถ.ประจักษ์-แยกศาลหลักเมือง	ก.พ. 66	1/66
574	นาง มณี พวงจำปี	ต202617/33	จ.ปราณบุรี	ก.พ. 66	1/66
575	นาง สวิง บุญเปี่ยม	ต203534/33	จ.เพชรบุรี (ถ.สุรินทรภักขัย)	ก.พ. 66	1/66
576	น.ส. อังนุ บุญเปี่ยม	ต203535/33	จ.เพชรบุรี (ถ.สุรินทรภักขัย)	ก.พ. 66	1/66
577	นาง พูน เสาสุง	ต204654/33	จ.โรบินสัน สุรินทร์	ก.พ. 66	1/66
578	น.ส. จิตารัฐ ศรีธรรมา	ต206134/33	จ.ย่อยเซ็นทรัล-บางนา	ก.พ. 66	1/66
579	นาง สมร โภชน์บุญมี	ต206754/33	จ.ร้อยเอ็ด	ก.พ. 66	1/66
580	นาง นิภา รัตนภาพ	ต207445/33	จ.เอekom	ก.พ. 66	1/66
581	นาย เจริญ พนมรัตน์	ต210330/33	จ.รังสิต-ปทุมธานี	ก.พ. 66	1/66
582	นาย ศรายุทธ จารุเสน	ต210678/33	จ.แจ้งวัฒนะ	ก.พ. 66	1/66
583	นาง จิราพร ทูลธรรม	ต211495/33	ธนาณัติ	ม.ค. 66	6901/65
584	นาง อุไร ชายทวีป	ต211731/33	จ.อุบลราชธานี	ก.พ. 66	1/66
585	นาง วนิตา สุขวงศ์จันทร์	ต212875/33	จ.มีนบุรี	ก.พ. 66	1/66
586	นาง มุขสุดา ไทยประสิทธิ์	ต212966/33	จ.ชัยนาท	ม.ค. 66	6901/65
587	น.ส. สุนทรี ใจจุลละ	ต213365/33	จ.เซ็นทรัล รัตนาธิเบศร์	ก.พ. 66	1/66
588	จ.ส.อ. อุดม วรณพราหมณ์	ต213673/33	จ.ถ.พรหมราช-อ.บ.	ก.พ. 66	1/66
589	ร.ต. เพียว กงอิม	ต214456/33	จ.พะเยา	ก.พ. 66	1/66
590	นาง ทองยูน สุดงเหลื่อม	ต215280/33	จ.โคกมะตูม-พิษณุโลก	ก.พ. 66	1/66
591	นาง สำรวย สวัสดิ์ศรี	ต215866/33	จ.บางบาล	ม.ค. 66	6901/65





ลำดับ	ยศ-ชื่อ-สกุล	เลขทะเบียน	สังกัด	เดือนที่ค้าง	ศพที่ค้าง
592	นาง สันทนา ควรสมาคม	ต216227/33	ธ.พะเยา	ก.พ. 66	1/66
593	นาง เฉลียว ดาระสวัสดิ์	ต217262/33	ธ.ช่วงสิงห์	ก.พ. 66	1/66
594	นาย เจริญ ไกรสร	ต218048/33	ธ.ปราจีนบุรี	ก.พ. 66	1/66
595	นาง ทองย้อย เรือนคำฟู	ต218221/33	ธ.ถนนช้างคลาน-เชียงใหม่	ก.พ. 66	1/66
596	นาง ก้าน อรรถประจง	ต218395/33	ธ.กาฬสินธุ์	ก.พ. 66	1/66
597	นาง สายทอง แก้วบัวผา	ต219957/33	ธ.วงเวียนสระแก้ว-ล.บ.	ก.พ. 66	1/66
598	จ.ส.อ. ทุ่ม แก้วมณี	ต21998/17	ธ.หาดใหญ่	ก.พ. 66	1/66
599	นาย ประทีป ทองอร่าม	ต220115/33	ธ.วงเวียนสระแก้ว-ล.บ.	ก.พ. 66	1/66
600	นาง ประยูร ชุ่มยิ้ม	ต221119/33	ธ.นาถิติ	ม.ค. 66	6901/65
601	นาง ไล้ ช้างพาลี	ต222182/33	ธ.สระบุรี	ก.พ. 66	1/66
602	นาย บุญทิม เหล่าเคน	ต222352/33	ธ.ปราจีนบุรี	ก.พ. 66	1/66
603	นาง สมจิตต์ เหลือโกศล	ต22357/17	ธ.สมุทรสาคร	ก.พ. 66	1/66
604	นาง ระเบียบ สุขเขียว	ต224463/34	ธ.งามวงศ์วาน	ก.พ. 66	1/66
605	นาย ภาวี ขาวประเสริฐ	ต224945/34	ธ.บก.ทบ.	ก.พ. 66	1/66
606	จ.ส.อ. อธิธินันท์ ผิวสะอาด	ต225276/34	ธ.พนัสนิคม	ก.พ. 66	1/66
607	นาง เสงี่ยม เพียรไฉย	ต225557/34	ธ.ร้อยเอ็ด	ก.พ. 66	1/66
608	จ.ส.อ. ปัญญา ระกิติ	ต226747/34	ธ.ถ.ซ้ายพระ-นครปฐม	ก.พ. 66	1/66
609	นาง สมจิตร พรหมพยัคฆ์	ต22790/17	ธ.สำนักราชดำเนิน	ก.พ. 66	1/66
610	นาง ศิริวรรณ กำเลิศภู	ต228011/34	ธ.ถ.พศรี-อุดรธานี	ก.พ. 66	1/66
611	นาง ประยูร แจ่มศรี	ต228021/34	ธ.ถ.อุดรดุขฎี	ก.พ. 66	1/66
612	นาง จิราภรณ์ ติขาวัน	ต228505/34	ธ.กาฬสินธุ์	ม.ค. 66	6901/65
613	จ.ส.อ. วิชัย นิมทัยสุข	ต228979/34	มทบ.14	ต.ค. 65	5021/65



ลำดับ	ยศ-ชื่อ-สกุล	เลขทะเบียน	สังกัด	เดือนที่ค้าง	ศพที่ค้าง
614	น.ส. ณิชมน แสงจันทร์	ต229066/34	จ.ราชบุรี	ก.พ. 66	1/66
615	นาง สำเนียง พลจันทร์	ต229091/34	จ.ราชบุรี	ก.พ. 66	1/66
616	นาง คุณ เสาโกมุท	ต229425/34	จ.แพะชัน ไอส์แลนด์	ก.พ. 66	1/66
617	นาย สุทธิ เสาโกมุท	ต229427/34	จ.แพะชัน ไอส์แลนด์	ก.พ. 66	1/66
618	นาง ประถม ไทยธานี	ต231439/34	จ.ค่ายสุรนารี-น.ม.	ก.พ. 66	1/66
619	นาง จรุงน สารบุญ	ต231608/34	จ.ค่ายสุรนารี-น.ม.	ก.พ. 66	1/66
620	นาง ธัญญา ห่านตระกูล	ต234062/34	จ.ถ.เอเชีย-นครสวรรค์	ก.พ. 66	1/66
621	นาง ตี๋ สมบัติ	ต234785/34	จ.เลย	ก.พ. 66	1/66
622	ร.ต.หญิง อังศนา ช่มภัย	ต236121/34	จ.สำนักพลโยธิน	ก.พ. 66	1/66
623	นาง สาธินี สุขเกษม	ต236431/34	จ.ศูนย์การค้าแปซิฟิก-ศรีราชา	ก.พ. 66	1/66
624	นาง สุข ทัพทวี	ต237343/34	จ.บึงสี นครสวรรค์	ก.พ. 66	1/66
625	นาง บำรุง บุตรพรม	ต237990/34	ส่วนกลาง	ม.ค. 66	6901/65
626	นาง ชมภู นุ่มมีศรี	ต238106/34	จ.อ่างทอง	ก.พ. 66	1/66
627	ร.ต. เรืองชัย พลเสนา	ต239760/34	จ.ขอนแก่น	ก.พ. 66	1/66
628	จ.ส.อ. ประดิษฐ์ มุมทอง	ต240254/34	จ.บุรีรัมย์	ก.พ. 66	1/66
629	นาง แต้้น มุมทอง	ต240314/34	จ.บุรีรัมย์	ก.พ. 66	1/66
630	นาย อวูท หมู่ผึ้ง	ต240654/34	จ.เซ็นทรัล ปิ่นเกล้า	ก.พ. 66	1/66
631	นาย ชาตโยดม อินทนาม	ต241411/34	จ.ถ.พรหมราชา-อ.บ.	ก.พ. 66	1/66
632	นาย พร จันทร์ทอง	ต241435/34	จ.ตระการพืชผล	ก.พ. 66	1/66
633	นาง ทองสุข ไกรสร	ต242305/34	จ.ปราจีนบุรี	ก.พ. 66	1/66
634	นาง รด สืบปัฐ	ต24328/18	จ.นครราชสีมา	ก.พ. 66	1/66
635	นาย คำหมื่น สร้อยนาค	ต243602/34	จ.พะเยา	ก.พ. 66	1/66



ลำดับ	ยศ-ชื่อ-สกุล	เลขทะเบียน	สังกัด	เดือนที่ค้าง	ศพที่ค้าง
636	น.ส. พิกุล พิมพ์ดีด	ต247327/34	ธ.ลพบุรี	ก.พ. 66	1/66
637	นาง วัลลา ทิมเดช	ต248238/35	ธ.พิจิตร	ก.พ. 66	1/66
638	นาย จะเต็ด กังอุบล	ต249612/35	ธ.ธ.เศรษฐกิจ-สมุทรสาคร	ก.พ. 66	1/66
639	นาง มณฑา บุญเพิ่ม	ต249801/35	ธ.ประจันตคาม	ก.พ. 66	1/66
640	ร.ต. สำเร็จ เพ็งชัย	ต250126/35	ธ.นครศรีธรรมราช	ก.พ. 66	1/66
641	ร.ท. สุพรรณ เกียรติ์	ต250940/35	ธ.ช่วงสิงห์	ก.พ. 66	1/66
642	นาง สัมฤทธิ์ พูลสวัสดิ์	ต251013/35	ธ.สระแก้ว	ก.พ. 66	1/66
643	นาง ทองเลื่อน ประเสริฐ	ต254089/35	ธ.ค่ายสุรนารี-น.ม.	ก.พ. 66	1/66
644	นาง วนิดา สุนทรชาติ	ต254435/35	ธ.ค่ายสุรนารี-น.ม.	ก.พ. 66	1/66
645	นาย วินัย เกตุทอง	ต255094/35	ธ.เตาปูน	ก.พ. 66	1/66
646	นาง ปราณี จันทระชิต	ต255783/35	ธ.ราชบุรี	ก.พ. 66	1/66
647	นาง พรทิพย์ สกุนวัฒน์	ต255821/35	ธ.บางบ่อ	ก.พ. 66	1/66
648	นาง ทานตะวัน ศรีมหาสันติ	ต256181/35	ธ.กระทุ่มแบน (ธ.สุคนธ์วิท)	ก.พ. 66	1/66
649	นาย เรียม ขำแช่ม	ต256190/35	ธ.รังสิต-ปทุมธานี	ก.พ. 66	1/66
650	นาย จำลอง แก้วจินดา	ต25626/18	ธ.กระทรวงกลาโหม	ก.พ. 66	1/66
651	นาย นิรันดร์ จันทร์วิสัย	ต259879/35	ธ.ธ.เอเชีย-นครสวรรค์	ก.พ. 66	1/66
652	นาง สกกุล คหะวงษ์	ต260241/35	ธ.โรบินสัน สุรินทร์	ก.พ. 66	1/66
653	นาง สัจจา ศิริวรรณ	ต261166/35	ธ.เพชรบูรณ์	ก.พ. 66	1/66
654	นาง รัชนิวรรณ จิตรโสภี	ต261743/35	ธ.ฟิวเจอร์พาร์ค รังสิต	ก.พ. 66	1/66
655	ร.อ. มนต์วิน กัญจนกาญจน์	ต264711/36	ธ.สตูล	ก.พ. 66	1/66
656	นาง วาสนา เปรมศิริ	ต265317/36	ธ.บางบัว	ก.พ. 66	1/66
657	นาง มาลี คงทอง	ต268047/36	ธ.สำนักพหลโยธิน	ก.พ. 66	1/66



ลำดับ	ยศ-ชื่อ-สกุล	เลขทะเบียน	สังกัด	เดือนที่ค้าง	ศพที่ค้าง
658	นาง ประนอม เกิดเหมาะ	ต268697/36	ธ.ค่ายสุรนารี-น.ม.	ก.พ. 66	1/66
659	นาง อำนวย นิลโคตร	ต268722/36	ธ.นครนายก	ก.พ. 66	1/66
660	นาง รัตนา เหมวารานนท์	ต268735/36	ธ.ถ.พิบูลละเอียด-น.ม.	ก.พ. 66	1/66
661	นาง กรองกาญจน์ กองแก้ว	ต268746/36	ธ.ค่ายสุรนารี-น.ม.	ก.พ. 66	1/66
662	นาง สุจิตรา ฤวิไลพร	ต268793/36	ธ.บุรีรัมย์	ก.พ. 66	1/66
663	นาง นงลักษณ์ จันทร์อากาศ	ต271274/36	ธ.ชัยภูมิ	ก.พ. 66	1/66
664	นาง เสลียง กุรัมย์	ต272075/36	ธ.บุรีรัมย์	ก.พ. 66	1/66
665	นาง บัวลอย กวีรัมย์	ต272076/36	ธ.บุรีรัมย์	ก.พ. 66	1/66
666	นาง อ่อนศรี ตาพล	ต272190/36	ธ.ร้อยเอ็ด	ก.พ. 66	1/66
667	ร.อ. สุรัชย์ พ่วงมาลี	ต273842/36	สส.ทหาร	ม.ค. 66	6901/65
668	นาง ประพิศ กงอ้อม	ต275871/37	ธ.พะเยา	ก.พ. 66	1/66
669	นาง จันทร์พร คำเขียว	ต275941/37	ธ.พะเยา	ก.พ. 66	1/66
670	นาง สุรีย์ สุดงเหลืออม	ต276265/37	ธ.โคกมะตูม-พิษณุโลก	ก.พ. 66	1/66
671	นาง จันทนา จันทร์วิสัย	ต278412/37	ธ.ถ.เอเชีย-นครสวรรค์	ก.พ. 66	1/66
672	นาง กัลยา เรือนคำฟู	ต279181/37	ธ.ถ.ช้างคลาน-เชียงใหม่	ก.พ. 66	1/66
673	นาง อัมพร ชุมภูศรี	ต279183/37	ธ.ถ.ช้างคลาน-เชียงใหม่	ก.พ. 66	1/66
674	จ.ส.อ. วันชัย จันทขาว	ต279201/37	ธ.สันป่าข่อย-เชียงใหม่	ก.พ. 66	1/66
675	นาง ปราณี จันท์ลิ้ม	ต280788/37	ธ.ค่ายสุรนารี-น.ม.	ก.พ. 66	1/66
676	นาง สมศรี เสนาะพิน	ต281162/37	ธ.ลพบุรี	ก.พ. 66	1/66
677	นาง จันทร จ้าวไข่น้ำ	ต281452/37	ธ.บึงสี ลพบุรี 1	ก.พ. 66	1/66
678	นาง ทองทราย โพระดก	ต283945/38	ธ.โรบินสัน-สุพรรณบุรี	ก.พ. 66	1/66
679	นาง วิภา กัญจนกาญจน์	ต285746/38	ธ.สตูล	ก.พ. 66	1/66



ลำดับ	ยศ-ชื่อ-สกุล	เลขทะเบียน	สังกัด	เดือนที่ค้าง	ศพที่ค้าง
680	นาง คำใบ ธีวันดา	ต287091/38	ธ.อุบลราชธานี	ก.พ. 66	1/66
681	นาง ญาติา ปั้นสุวรรณ	ต287195/38	ธ.หนองจอก	ก.พ. 66	1/66
682	นาง ฉวี เบ้าทอง	ต287468/38	ธ.เตาปูน	ก.พ. 66	1/66
683	จ.ส.อ. ภัทรธนา ธนรัตน์วงศ์กร	ต288978/38	ธ.ธ.คชาธร-ราชบุรี	ก.พ. 66	1/66
684	น.ส. เสาวลักษณ์ กองขุนชาญ	ต289384/38	ส่วนกลาง	ม.ค. 66	6901/65
685	จ.ส.อ. จรินทร์ เพลินหัด	ต289486/38	ธ.นครนายก	ก.พ. 66	1/66
686	นาง คำแปง เพลินหัด	ต289494/38	ธ.นครนายก	ก.พ. 66	1/66
687	นาง สมบัติ กลิ่นพยอม	ต289939/38	ธ.ช่องนนทรี	ก.พ. 66	1/66
688	นาง สมทรง โพธิ์โต	ต290024/38	ธ.ชัยนาท	ก.พ. 66	1/66
689	นาย ปิยะพงษ์ ประสงค์ศรี	ต30157/19	ธ.ธ.บรมราชชนนี	ก.พ. 66	1/66
690	นาง สมัย ศรีสิงห์	ต37719/21	ธ.อุบลราชธานี	ก.พ. 66	1/66
691	พ.ท. สมชาย สิ้นพิจารณ์	ต40450/21	ธ.ค่ายสุรนารี-น.ม.	ก.พ. 66	1/66
692	นาง ลำดวน คงอยู่	ต42038/22	ธ.ปักกิ่ง นครปฐม	ก.พ. 66	1/66
693	นาง สมพร ช่วยวัฒนะ	ต43147/22	ธ.นาฉัตร	ต.ค. 65	5501/65
694	นาง ทองคำ พลเสนา	ต45111/22	ธ.ขอนแก่น	ก.พ. 66	1/66
695	นาง ภาณีต อยู่คุ้ม	ต45357/22	ธ.เพชรบูรณ์	ก.พ. 66	1/66
696	นาง สมใจ กองขุนชาญ	ต46401/22	ส่วนกลาง	ม.ค. 66	6901/65
697	นาง เจียง ขำขนิษฐ	ต49336/23	ธ.ธ.ประจักษ์-ศาลหลักเมือง	ก.พ. 66	1/66
698	ส.อ. อัครนวิรัช ปิณธุ์ธนนพร	ต49851/23	ธ.นาฉัตร	ม.ค. 66	6901/65
699	นาง สุภาพ คนจริง	ต51851/23	ธ.ธ.ติวานนท์	ก.พ. 66	1/66
700	นาง สายสนอง ข่ายทอง	ต52493/23	ธ.เชลล์ทริล-อุบลราชธานี	ก.พ. 66	1/66
701	นาย แสง หอมทอง	ต54068/23	ธ.ตลาดเจ้าพรหม	ก.พ. 66	1/66



ลำดับ	ยศ-ชื่อ-สกุล	เลขทะเบียน	สังกัด	เดือนที่ค้าง	ศพที่ค้าง
702	นาง อร่าม ยิ้มเลี้ยง	ต58176/24	ธ.เตาปูน	ก.พ. 66	1/66
703	นาง บงกช ไตรสกุล	ต59944/25	ธ.วงเวียนสระแก้ว-ล.บ.	ก.พ. 66	1/66
704	นาง วิไล ประเสริฐ	ต60890/25	ธ.โยธธ	ก.พ. 66	1/66
705	นาง พรพนา เพ็งมณี	ต60940/25	ธ.กาญจนบุรี (ตลาดผาสุก)	ก.พ. 66	1/66
706	นาย สิทธิ สอนสุภาพ	ต63431/25	ธ.เลย	ก.พ. 66	1/66
707	จ.ส.อ. วิศิษฐ์ อรุณเพ็ง	ต65203/25	ธ.อุดรดิตถ์	ก.พ. 66	1/66
708	นาง ประหยัด พึ่งสำราญ	ต66642/25	ธ.นครราชสีมา	ก.พ. 66	1/66
709	นาย เสี่ยงม โขติสูงเนิน	ต68308/26	ธ.ตลาดเซฟวัน-น.ม.	ก.พ. 66	1/66
710	น.ส. อรวรรณ ลางคุณเสน	ต70482/26	ธ.วังม่วง	ก.พ. 66	1/66
711	น.ส. จีรวิพรรณ ศิริทรัพย์	ต70571/26	ธ.กระทู้มแบน (ถ.สุคนธ์วิท)	ก.พ. 66	1/66
712	นาง แจ่ม บุญมาศ	ต66818/25	ธ.สิงห์บุรี	ก.พ. 66	1/66
713	นาง มาลี บริบูรณ์	ต76072/26	ธ.ถนนพิบูลละเียด-น.ม.	ก.พ. 66	1/66
714	นาง จรูญ จุสกุล	ต77070/26	ธ.วงเวียนสระแก้ว-ล.บ.	ก.พ. 66	1/66
715	นาย ปรีชา สุดตา	ต77465/26	ธ.วงเวียนสระแก้ว-ล.บ.	ก.พ. 66	1/66
716	ร.ท. สถาพร อยู่ณรงค์	ต78140/26	ส่วนกลาง	ม.ค. 66	6901/65
717	ส.อ. พิชิต ทองสงคราม	ต78907/26	ธ.ร้อยเอ็ด	ก.พ. 66	1/66
718	นาง ควรรคิต บุญพุด	ต79550/26	ธ.ชัยภูมิ	ก.พ. 66	1/66
719	นาง อารีรัตน์ โพธิ์ใหญ่	ต84154/27	ธ.สระบุรี	ก.พ. 66	1/66
720	นาง กัญญาณัฐ ณะพินัน	ต84413/27	ธ.รพ.พระมงกุฎเกล้า	ก.พ. 66	1/66
721	นาย ถวิล โทนทอง	ต84831/27	ธ.ปทุมธานี	ก.พ. 66	1/66
722	นาง นันทา พิมพรหมมา	ต86414/27	ธ.อุบลราชธานี	ก.พ. 66	1/66
723	นาง สุธรรม สุระเสียง	ต87454/27	ธ.สกลนคร	ก.พ. 66	1/66



ลำดับ	ยศ-ชื่อ-สกุล	เลขทะเบียน	สังกัด	เดือนที่ค้าง	ศพที่ค้าง
724	นาย ถาวร เป้าทอง	ต90017/27	ธ.เตาปูน	ก.พ. 66	1/66
725	ร.ท. ฌภัทร เปรมอยู่	ต91453/27	ธ.สระบุรี	ก.พ. 66	1/66
726	พ.ต. มนตรี ง้าวไข่น้ำ	ต92872/28	ธ.บักซี ลพบุรี 1	ก.พ. 66	1/66
727	นาง สุมล กริตาคม	ต93193/28	ส่วนกลาง	ม.ค. 66	6901/65
728	จ.ส.อ. บุญธรรม สารบุญเป็ง	ต93727/28	ธ.พิษณุโลก	ก.พ. 66	1/66
729	นาง ทับทิม อนุโยธา	ต95189/28	มทบ.11	ธ.ค. 65	6321/65
730	จ.ส.อ. จงดี จอมทอง	ต98352/28	ธ.ขอนแก่น	ก.พ. 66	1/66
731	นาง ชลิตา วัฒนภิบาล	ต98497/28	ธ.เทเวศน์	ก.พ. 66	1/66
732	นาง วาสนา ศิริสนธิ	ส11830/25	ธ.ถนนสุขุมวิท 3	ม.ค. 66	6901/65
733	นาง ดุสิตา พุ่มหรีดี	ส12244/26	ธ.บก.ทบ.	ก.พ. 66	1/66
734	พ.ท. เจือ จันทร์นุ่ม	ส12906/26	ธ.ปราณบุรี	ก.พ. 66	1/66
735	นาง เบญจา ศิริปัญย์	ส14285/27	ธ.ลาดพร้าว 42	ก.พ. 66	1/66
736	นาง ศิริรัตน์ สิ้นพิจารณ์	ส17090/30	ธ.ค่ายสุรนารี-น.ม.	ก.พ. 66	1/66
737	นาง กรกนก สิงห์แสนยาพงษ์	ส18355/31	ธ.เดอะมอลล์-น.ม.	ก.พ. 66	1/66
738	นาง เกลียว พุ่สอน	ส19160/31	ธ.เพชรบูรณ์	ก.พ. 66	1/66
739	นาง แสงจันทร์ ดวงแก้ว	ส21693/33	ธ.หนองบัวลำภู	ก.พ. 66	1/66
740	นาย วิชัย บัวศรี	ส23612/35	ธ.บก.ทบ.	ก.พ. 66	1/66
741	นาง อนงค์นาฏ โมราสุข	ส25365/37	ธ.ย่อยเดอะมอลล์-บางแค	ก.พ. 66	1/66
742	นาง จินตนา บานแย้ม	ส25703/37	ธ.ถนนคณาธาร-ราชบุรี	ก.พ. 66	1/66
743	**น.ส. นัฐติยา แก้วมณี	5620005507	ธ.สนามเสือป่า	เม.ย. 66	1261/66
744	**นาย กุลพันธ์ บุญประคอง	5650013304	ธ.นาอันติ	ธ.ค. 65	6321/65



## หมายเหตุ

1. เป็นการถอนสภาพสมาชิกไว้ชั่วคราว มีกำหนด 2 ปี สาเหตุค้างชำระเงินสงเคราะห์ค่าจัดการศพเกิน 90 วัน
2. ลำดับที่ 743 ขอลาออกจากการเป็นสมาชิก และ ลำดับที่ 744 ถึงแก่กรรมก่อนขึ้นทะเบียน
3. สมาชิกที่ถูกถอนสภาพชั่วคราว กรณีขาดส่งเงินสงเคราะห์ค่าจัดการศพเกิน 90 วัน จะขอคืนสภาพได้ที่ กองการฌาปนกิจกรรมสวัสดิการทหารบก หรือให้ไปติดต่อขอคืนสภาพและแสดงตนต่อคณะกรรมการ และขอทราบจำนวนเงินที่ค้างชำระที่หน่วยต้นสังกัดตั้งแต่หน่วยระดับกองพันหรือเทียบเท่าขึ้นไป ภายในกำหนด 2 ปี นับแต่วันที่ถูกลบชื่อออกจากทะเบียนชั่วคราว โดยไปแสดงตนพร้อมหลักฐานประกอบการคืนสภาพ ดังนี้ สำเนาทะเบียนบ้าน, สำเนาบัตรประจำตัวประชาชน, สำเนาใบต้อนรับ, ใบสำคัญความเห็นแพทย์, คำสั่งให้ออกจากราชการ (กรณีขาดส่งเพราะลาออกจากราชการ)
4. สมาชิกที่ถูกถอนสภาพ เนื่องจากสมัครซ้ำ ตามระเบียบ ทบ.ฯ ให้ถือการสมัครครั้งที่ 2 เป็นโมฆะ เมื่อตรวจพบจะถูกถอนสภาพ จึงขอให้สมาชิกไปติดต่อเพื่อคืนสภาพการสมัครครั้งแรก สำหรับรายละเอียดการค้างชำระเงินสงเคราะห์ค่าจัดการศพ ให้ติดต่อสอบถาม โทร.0 2654 7400 ต่อ 6465 , 6467-8 หลักฐานการคืนสภาพเช่นเดียวกับข้อ 3
5. สมาชิกที่ถูกถอนสภาพไว้ชั่วคราว หากถึงแก่กรรม จะไม่ได้รับสิทธิใดๆ ทั้งสิ้น





# สวยงาม หุ้หุ้



👤 ห้องกาาพ ห้องสปอร์ตคลับ

🗝️ ห้องอาหาร

❤️ ห้องจัดเลี้ยง ประชุม สัมมนา งานต่าง



@Line



Facebook



Website



สโมสรทหารบก (ส่วนกลาง)

195 ถ.วิภาวดีรังสิต แขวงสามเสนใน เขตพญาไท กรุงเทพฯ 10400

TAX ID. 0-9940-00160-42-9 สาขา00166 TEL. 0-2616-0055 ,0-2616-1144



# Promotion

## ต้อนรับหน้าฝน

สมัครสมาชิกราย 6 เดือน ราคา ~~7,290.-~~

แถมฟรี อีก 2 เดือน ในราคาเพียง **7,000.-** เท่านั้น

**ยังไม่หมดแต่เพียงเท่านี้!**

สำหรับลูกค้าผู้ทดลองเล่นรายวัน

จากปกติวันละ ~~300.-~~ ลดให้ถึงใจเพียงวันละ **99.-**

สิ้นสุดการสมัครโปรฯ วันที่ 31 ก.ค. 66



สโมสรทหารบก-วิภาวดี



02-616-0055,  
02-616-1144



www.Armyclubthai.com





# แจ้งประชาสัมพันธ์



กรมสวัสดิการทหารบก ให้บริการรับ - ส่ง  
ศพกำลังพลชั้นผู้น้อยยศตั้งแต่ จ.ส.อ. ลงไป  
จนถึง ลูกจ้างประจำของ ทบ., ลูกจ้างชั่วคราว  
ของ ทบ. และพลอาสาสมัครประจำการ  
สังกัด ทบ. ที่ยังประจำการที่อยู่ในเขต  
กรุงเทพ ฯ และปริมณฑล  
เพื่อเป็นสวัสดิการกำลังพล ทบ.

ในด้านการจัดพิธีศพ

โดยไม่คิดค่าใช้จ่าย



กรุณาติดต่อ กณป.สก.ทบ. : **02-281-1061**

ในเวลา **09.00 - 18.00** น. ทุกวัน



02-281-1061



กองการฌาปนกิจ สก.ทบ.



[www.chapanakit-rta.com](http://www.chapanakit-rta.com)





# แจ้งประชาสัมพันธ์

กองการฌาปนกิจ กรมสวัสดิการทหารบก  
มีความยินดีจะมอบ

## หีบศพ

ให้กับผู้มีความต้องการ

หรือ นำไปช่วยเหลือ

ผู้ที่เดือดร้อน



กรุณาติดต่อ : **02-281-1061** ทุกวัน

ในเวลา **09.00 - 18.00** น.



0-2654-7400



กองการฌาปนกิจ สก.ทบ.



[www.chapanakit-rta.com](http://www.chapanakit-rta.com)

# มาไม่ไหว แค่โทรหา เราไปถึง



เปลี่ยนแปลงผู้รับเงินสงเคราะห์  
เปลี่ยนแปลงข้อมูลสมาชิก  
เปลี่ยนแปลงการชำระเงิน

ยื่นเรื่องขอรับเงิน  
ฌาปนกิจสงเคราะห์ กองทัพบก

ในวันและเวลาราชการ



02-6547400  
02-6547488

เฉพาะผู้ป่วยติดเตียง หรือพิการทุพพลภาพ

เฉพาะเขตกรุงเทพฯ และปริมณฑล

กองการฌาปนกิจ กรมสวัสดิการทหารบก





# ทหารชั้นผู้น้อยสูญเสีย

ขอให้คิดถึงเราเป็นคนแรก  
เรายินดีให้บริการสำหรับ  
นายทหารชั้นประทวน เมื่อมาใช้  
บริการฌาปนสถาน ทบ. ในราคา  
ประหยัดกว่าใคร

สิทธิที่จะได้รับเมื่อนายทหาร  
ชั้นประทวนเสียชีวิต

ตั้งแต่ จำสับเวก

ลงไปถึง พนักงานราชการ  
และลูกจ้างของกองทัพบก  
(ที่ยังประจำการ)



สวด 3 คัน พร้อมฌาปนกิจ  
โดยเจ้าภาพออกเพียง  
**5,000 บาท** ที่เหลือ  
กองทัพบกออกให้

วัดโสมนัสวิหาร, วัดอาวุธวิกสิตาราม

และวัดศิริพงษ์ธรรมนิมิต

โทร. 02-281-1061 และ 02-519-8383

ตั้งแต่ 0830-1900 ไม่เว้นวันหยุดราชการ

ตั้งแต่

1 มิ.ย. ถึง

31 ธ.ค. 66





# การตรวจสอบสถานภาพเงิน อทบ.

กิจการ อทบ. ขอประชาสัมพันธ์ให้กำลังพลตรวจสอบสถานภาพเงิน อทบ. ผ่านเว็บไซต์ของกิจการ อทบ.

[www.oomsub.com](http://www.oomsub.com) ทดแทนการพิมพ์สถานภาพเพื่อเป็นไปตาม พรบ.คุ้มครองข้อมูลส่วนบุคคลดังนี้

## 1. กรณียังไม่สมัครเข้าใช้บริการเว็บไซต์ [www.oomsub.com](http://www.oomsub.com)

- A เข้าที่เมนู "สมัครสมาชิก อทบ.รายบุคคล"
  - B กรอกหมายเลขบัตรประชาชนและกำหนดชื่อผู้ใช้งานและรหัสผ่าน และยืนยันรหัสผ่านเป็นตัวเลขหรือตัวอักษรภาษาอังกฤษเท่านั้น
- \*\*ขอให้กำลังพลจดจำชื่อผู้ใช้งานและรหัสผ่านเพื่อเข้าใช้งาน\*\* และกดปุ่มสมัครสมาชิก**



## 2. เมื่อสมัครสมาชิกแล้ว

- C เข้าที่เมนู ข้อมูล อทบ.รายบุคคล
- D ใส่ชื่อผู้ใช้งาน, รหัสผ่าน และกดปุ่มเข้าสู่ระบบ เพื่อดูข้อมูลสถานภาพเงิน อทบ.

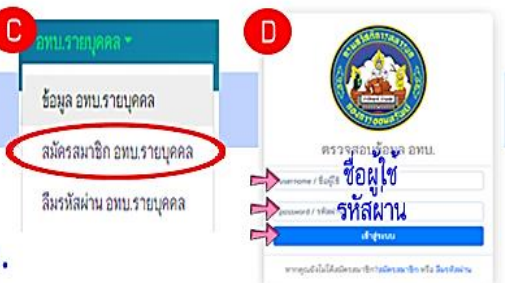

## 3. เมื่อเข้าใช้งานได้แล้ว

- E คลิกแถบแรก "ข้อมูล อทบ."
- F ข้อมูลเงิน อทบ.ฝาก จะแสดงขึ้นมากที่สุดที่ตัวเลขเงิน อทบ.ฝาก
- G แสดงรายการเดินบัญชีในแต่ละเดือน และดอกเบี้ยฝากประจำปี

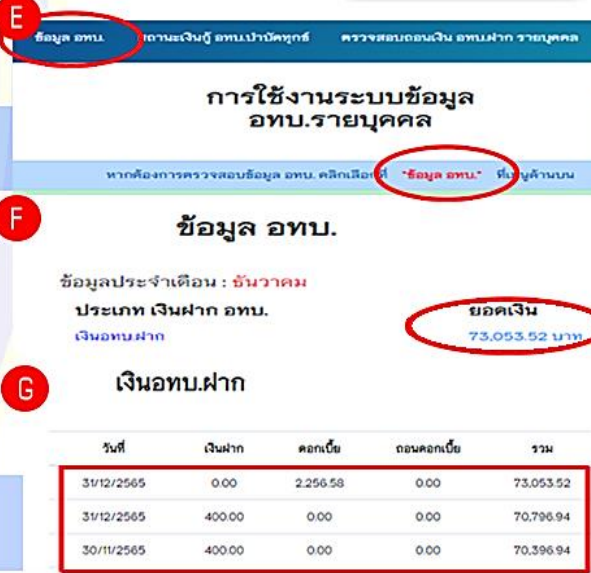

## 4. หากลืมชื่อผู้ใช้งานหรือรหัสผ่าน

- H เข้าที่เมนู "ลืมรหัสผ่าน อทบ.รายบุคคล"
- I โดยกรอกหมายเลขบัตรประชาชน, หมายเลขประจำตัวทหาร และกดปุ่มตรวจสอบ หากสมัครบริการแล้วจะมีชื่อผู้ใช้งานและรหัสผ่านเดิมแสดงขึ้นมา

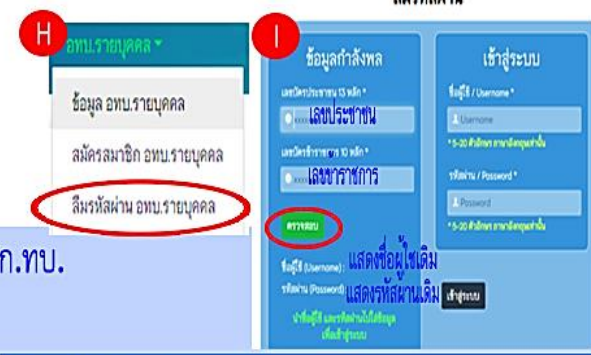

**\*\* ติดต่อสอบถามการเข้าใช้งานที่ ฝ่ายดำเนินการมวิธีข้อมูล กอท.สก.ทบ.**

**โทร 02-657-3714 จ.ส.อ.ศราวุฒิ ตุ่มหิรัญ \*\***



วงเงินกู้ 40,000 - 100,000.- บาท

# "ปรับปรุง หลักเกณฑ์การกู้ ออกบ.บำนาญทุกข ผู้ประสบภัยธรรมชาติและได้รับ ความเดือดร้อน จากโควิด-19"

จากเดิม 40,000.- บาท

เป็น 40,000 - 100,000.- บาท

ตามความเสียหายจากภัยธรรมชาติที่เกิดขึ้นจริง  
หรือค่าใช้จ่ายเกี่ยวกับการรักษาพยาบาล  
จากการเจ็บป่วย ด้วยโรคติดเชื้อไวรัสโคโรนา 2019

ตารางเงินผ่อนชำระเงินกู้บำนาญทุกข ภัยธรรมชาติ อัตราดอกเบี้ย ร้อยละ 3 ต่อปี ผ่อนชำระ 4 ปี

จำนวนเงิน ปี/งวด	40,000	50,000	60,000	70,000	80,000	90,000	100,000
4 ปี / 48 งวด	886.-	1,107.-	1,329.-	1,550.-	1,771.-	1,993.-	2,214.-

อัตราดอกเบี้ย ร้อยละ 3 ต่อปี  
ระยะเวลาผ่อนชำระ 48 เดือน

สอบถามข้อมูลได้ที่ 02-6573730 ถึง 36







# กรมสวัสดิการทหารบก

## เปิดแล้ว โครงการบ้านธรรักษ์ สำหรับกำลังพลกองทัพบก

อทบ.เปิดให้กำลังพลกู้เงิน สำหรับโครงการบ้านธรรักษ์

ตามนโยบายของ ผบ.ทบ. เพื่อสร้างโอกาสในการมีบ้านเป็นของ

ตนเองให้กับกำลังพล โดยผู้ที่สนใจสามารถติดต่อสอบถาม

ได้ที่แผนกเงินกู้ กองการออมทรัพย์ กรมสวัสดิการทหารบก

ได้ตั้งแต่บัดนี้เป็นต้นไป



แผนกเงินกู้ กอท.สก.ทบ.

**02 657 3724 - 3727**





อาคารรับรองกองทัพบก เกียกกาย

# อาคารรับรองกองทัพบก เกียกกาย

## สำรองห้องพัก



เบอร์โทรศัพท์ 0 2160 8671-4

เบอร์โทร ทบ.96121



awd-rta@hotmail.com

## อัตราค่าบริการ

ประเภทห้องพัก	ข้าราชการทบ. ที่เดินทางมาราชการในพื้นที่กทม.	ข้าราชการทบ. และครอบครัวที่มาทำธุระส่วนตัว	ข้าราชการ สังกัดส่วนราชการอื่น	บุคคลทั่วไป
ห้องพักเดี่ยว	600.-	700.-	850.-	1,100.-
ห้องพักเตียงคู่	600.-	700.-	850.-	1,100.-
ห้องพิเศษแบบเชื่อมต่อกัน	1,200.-	1,400.-	1,700.-	2,200.-
ห้องพักแบบVIP	1,100.-	1,200.-	1,350.-	1,600.-



ห้องพักเดี่ยว



ห้องภาคเหนือ



ห้องภาคอีสาน



ห้องภาคใต้



ห้องพักคู่



ห้อง Modern 1



ห้อง Modern 2



ห้อง Modern 3

ขอมอบความพิเศษสุดสำหรับคุณ ด้วยห้องพัก VIP 6 ห้อง 6 สไตล์ ให้คุณได้เลือกพักได้ตามต้องการ สะดวกสบาย พร้อมทั้งจอดรถ และสิ่งอำนวยความสะดวก



# โครงการบ้านนารักษ์สำหรับข้าราชการ และลูกจ้าง ทบ. ของ มทบ.12



โครงการบ้านนารักษ์สำหรับข้าราชการและลูกจ้าง ทบ. ของ มทบ.12

พื้นที่ ต.บ้านพระ อ.เมือง จ.ปราจีนบุรี

เพื่อเป็นที่พักอาศัยให้แก่ข้าราชการและลูกจ้างของ ทบ. เพื่อพัฒนาคุณภาพชีวิตและเสริมสร้างขวัญ  
และกำลังใจของข้าราชการและลูกจ้างดังกล่าวตามความจำเป็นขั้นพื้นฐาน



**บ้านเดี่ยวราคาเริ่มต้น 1.75 ล้านบาท**  
ติดต่อ โทรศัพท์, LINE ID 08 6316 7417

**บ้านราชวดี**

พื้นที่ใช้สอย 175 ตารางเมตร

ขนาดที่ดิน 70 ตารางวา

3 ห้องนอน 3 ห้องน้ำ 1 ห้องรับแขก

1 ห้องอาหาร 1 ห้องครัว 1 ห้องเก็บของ

พร้อมที่จอดรถและลานซักล้าง

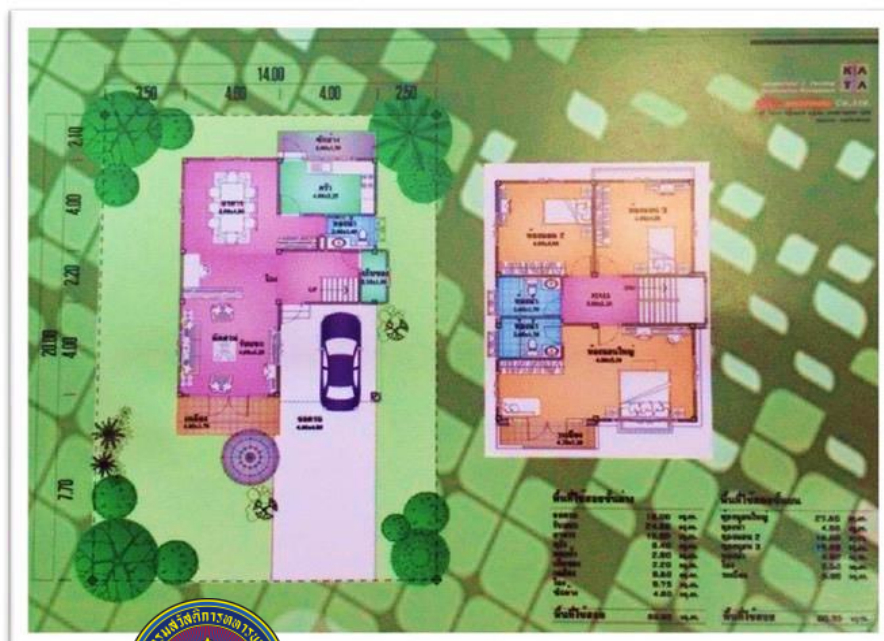

# VILLA CAVALRY

โครงการบ้านชนบทรักษ์สำหรับข้าราชการและลูกจ้าง กองพลทหารม้าที่ ๒ วิทยาพระองค์

โครงการบ้านชนบทรักษ์สำหรับข้าราชการและลูกจ้าง ทบ. ของ พล.ม.๒ รอ.

พื้นที่ ต.หนองปลาไหล อ.เมืองสระบุรี จ.สระบุรี

เพื่อเป็นที่พักอาศัยให้แก่ข้าราชการและลูกจ้างของ ทบ.

เพื่อพัฒนาคุณภาพชีวิตและเสริมสร้างขวัญและกำลังใจของข้าราชการและ

ลูกจ้างดังกล่าวตามความจำเป็นขั้นพื้นฐาน

**ราคา 1,390,000 บาท**

สนใจโครงการฯ ติดต่อสอบถามได้ที่ ผสภ.พล.ม.๒ รอ.

ร.ท.สมบูรณ์ หัสสนาม

โทร. 063 313 2319



## แบบบ้าน

บ้านเดี่ยวชั้นเดียว ขนาด 100 ตารางวา

3 ห้องนอน 2 ห้องน้ำ

พื้นที่ใช้สอย 112 ตารางเมตร



**MORE SPACE GREAT DESIGN**

โครงการบ้านอนุรักษ์สำหรับข้าราชการ  
และลูกจ้าง ทบ. ของ พธ.ทบ.



**Thanarak Modern Homes**



โครงการบ้านอนุรักษ์สำหรับข้าราชการและลูกจ้าง ทบ. ของ พธ.ทบ.

พื้นที่ ต.หนองสาหร่าย อ.ปากช่อง จ.นครราชสีมา

เพื่อเป็นที่พักอาศัยให้แก่ข้าราชการและลูกจ้างของ ทบ.

เพื่อพัฒนาคุณภาพชีวิตและเสริมสร้างขวัญและกำลังใจของข้าราชการและ

ลูกจ้างดังกล่าวตามความจำเป็นขั้นพื้นฐาน

**บ้านเดี่ยวราคาเริ่มต้น 9.89 แสนบาท**

**ติดต่อ พ.อ.อนันต์ รักษาวงศ์ 06 1164 9395**



บ้านแบบที่ 1 บ้านชั้นเดียวขนาดเล็ก 2 ห้องนอน 1 ห้องน้ำ

พื้นที่โดยรวม 85 ตารางวา พื้นที่ใช้สอย 90 ตารางเมตร

บ้านแบบที่ 2 บ้านชั้นเดียวขนาดเล็ก 2 ห้องนอน 1 ห้องน้ำ

พื้นที่โดยรวม 100 ตารางวา พื้นที่ใช้สอย 117 ตารางเมตร

บ้านแบบที่ 3A บ้านชั้นครึ่งขนาดกลาง 3 ห้องนอน 3 ห้องน้ำ

พื้นที่โดยรวม 100 ตารางวา พื้นที่ใช้สอย 200 ตารางเมตร

บ้านแบบที่ 3B บ้านชั้นเดียวขนาดกลาง 3 ห้องนอน 2 ห้องน้ำ

พื้นที่โดยรวม 100 ตารางวา พื้นที่ใช้สอย 216 ตารางเมตร

บ้านแบบที่ 4 บ้านชั้นเดียวขนาดกลาง 3 ห้องนอน 3 ห้องน้ำ

พื้นที่โดยรวม 100 ตารางวา พื้นที่ใช้สอย 255 ตารางเมตร

บ้านแบบที่ 5 บ้านโมเดิร์นชั้นเดียว 4 ห้องนอน 4 ห้องน้ำ

1 ห้องอาหาร 1 ห้องรับแขก พื้นที่โดยรวม 100 ตารางวา

พื้นที่ใช้สอย 288 ตารางเมตร



ซื้อประกันสุขภาพทั้งที่  
ต้องเลือกที่มีบริการ

# HEALTH CARE SOLUTIONS

**ไทยประกันชีวิต  
HOTLINE**  
บริการเคลื่อนย้าย  
ผู้ป่วยฉุกเฉินทางการแพทย์

**ไทยประกันชีวิต  
MEDICAL  
SECOND  
OPINION  
(MSO)**  
บริการให้คำปรึกษาความเห็นที่ 2  
โดยแพทย์ผู้เชี่ยวชาญทั่วโลก

**ไทยประกันชีวิต  
MEDICARE**  
บริการสำรองจ่าย  
ค่ารักษาพยาบาล

**ไทยประกันชีวิต  
INTERNATIONAL  
CLAIMS  
SOLUTIONS**  
บริการสินไหมในต่างประเทศ

**ไทยประกันชีวิต  
TELEMEDICINE**  
บริการปรึกษาแพทย์ออนไลน์

ครบรอบด้าน ทุกคำตอบบริการสุขภาพ  
ติดต่อตัวแทนไทยประกันชีวิตทั่วประเทศ หรือ โทร. 1124

บริการดังกล่าวเป็นบริการเสริมที่ให้บริการโดยนักขายที่มีใบอนุญาตประกอบธุรกิจประกันภัย บริษัท ไทยประกันชีวิต จำกัด (มหาชน) โทร. 02-252-1124

**คลิก**



# กรมสวัสดิการทหารบก

QR code ของการเข้าถึงสื่อประชาสัมพันธ์ต่าง ๆ ของกรมสวัสดิการทหารบก



Facebook

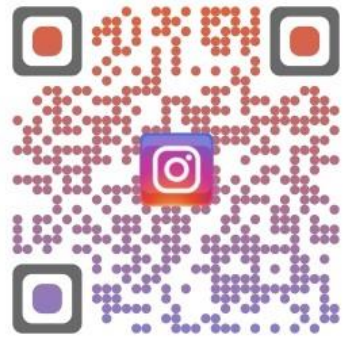

Instagram



Website



YouTube



TikTok



Line official



Twitter



พันเอก มงคล บุตรดาวงษ์ รองเจ้ากรมสวัสดิการทหารบก (1) เป็นประธานการอบรมศีลธรรมวัฒนธรรมทหาร ประจำเดือน มิถุนายน 2566 เรื่อง “หน้าที่ของมิตร-มิตร” ณ ห้องอเนกประสงค์ ชั้น 6 กรมสวัสดิการทหารบก เมื่อ 22 มิถุนายน 2566



พันเอก สมสกุล วิจิตรภาพ รองเจ้ากรมสวัสดิการทหารบก (2) ตรวจสอบ การอบรมเจ้าหน้าที่ที่ปฏิบัติงานด้าน ฌาปนกิจสงเคราะห์กองทัพบก ประจำปี 2566 พร้อมให้ความรู้เกี่ยวกับงานด้านสวัสดิการของกรมสวัสดิการทหารบก และตรวจการจำหน่ายสิ่งอุปกรณ์ที่ชำรุด เมื่อ 15 มิถุนายน 2566



พันเอก นราธิป จันทะแจ้ง ผู้อำนวยการกองการกีฬา กรมสวัสดิการทหารบก เป็นประธานการฝึกอบรมและให้ความรู้ เกี่ยวกับการใช้เครื่องกระตุกคลื่นไฟฟ้าหัวใจชนิดอัตโนมัติ (AED) ให้กับกำลังพลกรมสวัสดิการทหารบก ที่ปฏิบัติ หน้าที่เวรรักษาการณ์ จำนวนทั้งสิ้น 80 นาย ณ ห้องเธียเตอร์ ชั้น 2 กรมสวัสดิการทหารบก เมื่อ 14 มิถุนายน 2566





กองการณานกิจ กรมสวัสดิการทหารบก ได้นำนักเรียนจากโรงเรียนวัดโสมนัส ระดับชั้น ประถมศึกษาปีที่ 3-6 มาทัศนศึกษาเกี่ยวกับวิวัฒนาการของกองทัพไทย ได้แก่ ห้องธง ห้องอาวุธ ห้องเครื่องแบบเครื่องหมายทหาร และห้องจำลองเหตุการณ์ทางประวัติศาสตร์ทหาร ณ พิพิธภัณฑ์กองทัพบก เฉลิมพระเกียรติ เมื่อ 15 มิถุนายน 2566



เมื่อ 25 มิถุนายน 2566 สโมสรทหารบก (ส่วนกลาง) ได้จัดงานลีลาศ ในธีม "ยิ่งรู้จักยิ่งรักเธอ" ครั้งนี้จัดเป็นครั้งที่ 9 ได้รับความสนใจจากนักลีลาศเป็นอย่างมาก ณ ห้องอาหารสโมสรทหารบก บรรยากาศเต็มไปด้วยความสนุกสนาน อิ่มอร่อยไปกับอาหาร แบบบุฟเฟ่ต์ของ สโมสรทหารบก โดยในครั้งต่อไปจะจัดขึ้น ในวันอาทิตย์ ที่ 23 กรกฎาคม 2566 ในเวลาเดียวกันนี้

**บัญชีหมายเลขโทรศัพท์**  
**กรมสวัสดิการทหารบก**

ลำดับ	หน่วยขึ้นตรง	หมายเลขโทรศัพท์
1.	ศูนย์ข่าว สก.ทบ.	91500,91524
2.	สำนักงานผู้บังคับบัญชา	0 - 2278 - 1599,91504 - 5
	เจ้ากรมสวัสดิการทหารบก	91501, 0 - 2278 - 1619
	รองเจ้ากรมสวัสดิการทหารบก (1)	91503, 0 - 2278 - 0868
	รองเจ้ากรมสวัสดิการทหารบก (2)	91502, 0 - 2278 - 0866
3.	นายทหารพระธรรมนูญ	91605, 0 - 2278 - 0419
4.	นายทหารงบประมาณ	91629, 91630, 91631, Fax. 0 - 2278 - 1498
5.	แผนกการเงิน (หัวหน้าแผนก)	91632, 91633 0 - 2278 - 1498
6.	กองธุรการ	91509, 0 - 2278 - 1588
	หัวหน้ากอง	91507
	รองหัวหน้ากอง	91506
	แผนกสารบรรณ	91509, 0 - 2278 - 1588 Fax. 0 - 2278 - 1588
	แผนกพลาธิการ	91514
	แผนกขนส่ง	91520
	แผนกสวัสดิการ	91519, 0 - 2278 - 0027
	รับ - ส่ง หนังสือ บก.สก.ทบ.	91524
	สหกรณ์ออมทรัพย์	91620 23, 0 - 2278 - 1077
7.	กองแผนและโครงการ	91530 Fax. 0 - 2278 - 1531
	ผู้อำนวยการ	91526
	รองผู้อำนวยการ	91527, 91529
	แผนกส่งกำลัง	91535, 91537
	แผนกกำลังพล	91531, 91534, 0 - 2278 - 1533
	แผนกแผน	91543, 91545 - 91547 0 - 2278 - 1608
	แผนกโครงการ	91539 - 91541 0 - 2278 - 1577

ลำดับ	หน่วยขึ้นตรง	หมายเลขโทรศัพท์
8.	กองการออมทรัพย์ (ศูนย์กลาง)	0 - 2657 - 3700
	ผู้อำนวยการ	91589
	รองผู้อำนวยการ	91588
	ธุรการ	91587, 91593
	แผนกเงินฝาก	91579
	แผนกถอนเงิน	91578
	เงินกู้พิเศษ	91571, 91572
	เงินกู้ยืมบังคับทุกซ์	91575, 91576
	แผนกบัญชี	91568, 91570
	แผนกตรวจสอบ	91595, 91597 Fax. 91574
	ส่วนดำเนินการมวีวิธีข้อมูล	91580, 91583, 91585, 91586
9.	กองการกีฬา	
	ผู้อำนวยการ	0 - 2278 - 5501, 85921 0 - 2278 - 5098, 85923
	รองผู้อำนวยการ	85922
	ธุรการฯ	Fax. 0 - 2271 - 0262, 85928, 85929
	ส่งกำลัง	85927
	งบประมาณฯ	85925
	การเงินฯ	85926
	แผนกวิทยาศาสตร์ฯ	85930
	แผนกจัดการแข่งขันฯ	0 - 2278 - 5095, 85931
	แผนกส่งเสริมกีฬาฯ	0 - 2278 - 5096, 85946
	แผนกเครื่องกีฬา	0 - 2271 - 2060, 85924
	แผนกบริการฯ	85933, 85945
10.	กองกิจการสโมสรทหารบก	0 - 2616 - 0055, 0 - 2616 - 2059
	ผู้อำนวยการ	ต่อ 227
	รองผู้อำนวยการ	ต่อ 228
	แผนกธุรการ	ต่อ 232



ลำดับ	หน่วยขึ้นตรง	หมายเลขโทรศัพท์
	แผนกการเงิน	ต่อ 239
	แผนกอาหารและเครื่องดื่ม	ต่อ 283
	ฝ่ายขาย	ต่อ 247
	อาคารรับรองเกษะโกมล	06 - 1657 - 5523 , 08 - 6576 - 4246
11.	กองการฌาปนกิจ (ตุ๊กกลาง)	0 - 2654 - 7400, 98784
	ผู้อำนวยการ	7444, 0 - 2282 - 1777
	รองผู้อำนวยการ	7444, 0 - 2281 - 6620
	ธุรการและกำลังพล	6416, 6424
	ส่งกำลัง	7422
	แผนกสมาชิก - ตรวจสอบชำระเงิน - ถอนสภาพ/คืนสภาพ - รับสมัคร/เปลี่ยนแปลงข้อมูล - ตรวจสอบข้อมูล - รับแจ้งถึงแก่กรรม	6402, 6403, 6405 6404, 6407, 6408, 6462 6467, 6468 6491, 6457, 6489 6477, 6478, 6480 6493, 6494
	แผนกพิธี - ส่วนควบคุมฌาปนสถาน - ส่วนควบคุมสุสาน	6448, 6449, 7447 6451 6451
	แผนกการเงิน - ส่วนบัญชีและตรวจสอบ	6434, 6437, 7433 6498, 6499
	ส่วนบัญชี - ส่วนควบคุมการเบิกจ่าย	6440, 6442
	สำนักงานคอมพิวเตอร์	6469, 6470
	ฌาปนสถานกองทัพบก วัดศิริพงษ์ธรรมนิมิต	0 - 2519 - 8383
	รับ - ส่ง หนังสือ บก.สก.ทบ.	91524
	ฌาปนสถานกองทัพบก วัดอาวุธวิภัสคาราม	0 - 2435 - 1752 - 3
12.	กองกิจการร้านสวัสดิการกลาง (ตุ๊กกลาง/อัตโนมัติ)	0 - 2279 - 6769
	ผู้อำนวยการ	ต่อ 111
	รองผู้อำนวยการ	ต่อ 222
	สำนักงานผู้บังคับบัญชา	ต่อ 404
	แผนกขายปลีก	ต่อ 103
	แผนกบัญชี	ต่อ 433
	แผนกขายส่ง และผ่อนส่ง	ต่อ 401
	แผนกคลังสินค้า	ต่อ 423

ลำดับ	หน่วยขึ้นตรง	หมายเลขโทรศัพท์
	ฝ่ายจัดซื้อ	ต่อ 444
	ฝ่ายตรวจสอบและควบคุม	ต่อ 446
	ฝ่ายส่งกำลัง	ต่อ 412
	ฝ่ายธุรการ, รับ - ส่ง	ต่อ 411
13.	กองการสงเคราะห์	91642, 0 - 2160 - 8606
	ผู้อำนวยการ	91641
	รองผู้อำนวยการ	91545
	ธุรการ	91612, 91648, 91676 0 - 2160 - 8606
	การเงิน	91614 - 91615, 91619 0 - 2126 - 5327
	แผนกส่งเสริมการศึกษา	91635, 91637 โทร. 0 - 2244 - 0269
	แผนกบำรุงขวัญและเผยแพร่ กิจกรรม	91646, 91647, 91683 Fax. 91682
	แผนกยุทธโยธา	91562, 91689
	แผนกที่อยู่อาศัย	91681, 0 - 2278 - 3849
	อาคารสงเคราะห์ ทบ. พื้นที่ เกียกกาย	0 - 2297-6326
	อาคารสงเคราะห์ ทบ. พื้นที่ บางเขน	0 - 2521 - 0031, 0 - 2521 - 0439
	อาคารสงเคราะห์ ทบ. พื้นที่ สามเสน	06 - 2713 - 3696
14.	อาคารรับรองกองทัพบก เกียกกาย	0 - 2160 - 8671 - 4



